



UREĐENJE I OPREMANJE OKOLIŠA

CJENIK I KATALOG PROIZVODA



O NAMA

Tvrtka **Samoborka d.d.** osnovana je davne 1906. godine. Kroz više od 100 godina postojanja razvila se u tržišnog lidera u proizvodnji žbuka, fasada, mortova, ljepila, proizvoda za hidroizolaciju te sanaciju s jedne strane i u proizvodnji betonskih proizvoda s druge strane.

Pored Samoborke d.d. sa sjedištem u Samoboru, treba istaknuti i tvornicu žbuka **Samoborka Split d.o.o.** u Donjem Muću kraj Splita. Zahvaljujući idealnom geografskom položaju, Samoborka je u mogućnosti brzo odgovoriti zahtjevima svojih kupaca i korisnika, što je od izuzetne važnosti u današnje vrijeme brzog protoka robe i informacija.

Visoku razinu i kontinuitet kvalitete proizvoda osiguravamo stalnim nadzorom i kontrolom vlastitih stručnjaka, domaćih i stranih laboratorija te certifikacijskih tijela.

Opredjeljenje Samoborke prema kvaliteti proizvoda i poslovanja potvrđuje primjena Sustava upravljanja kvalitetom prema zahtjevima međunarodne norme **ISO 9001:2008** certificiranog od strane **Lloyds registra**.

Tvrtka ima pravo na korištenje znaka: **Izvorno hrvatsko**, koje HGK dodjeljuje autohtonim hrvatskim proizvodima, naglašavajući tradiciju i visoku kvalitetu domaće proizvodnje, baziranu na dugogodišnjem inovativnom, razvojnom i istraživačkom radu; **Hrvatska kvaliteta** koji se dodjeljuje proizvodima koji kvalitetom zadovoljavaju najviše svjetske standarde, **Best Buy Award** čije istraživanje u Hrvatskoj godinama ističe Samoborku d.d. kao vodeću građevinsku tvrtku čiji proizvodi imaju najbolje ocjene potrošača kada je riječ o omjeru cijene i kvalitete proizvoda i usluga.

Danas tvrtka svoje proizvode plasira na tržištu Hrvatske, Slovenije te Bosne i Hercegovine s nastojanjem širenja na regiju. Prednost blizine tih tržišta i samim time kraći rok isporuke, ističe Samoborku kao jednog od vodećih proizvođača građevinskih materijala što svojom kvalitetom i tradicijom zaslužuje.



I SADRŽAJ

UVOD 3

KVALITETA PROIZVODA	6
ZAŠTITA OKOLIŠA	6
STRUČNA PODRŠKA OD IDEJE DO CILJA	7
MI SAVJETUJEMO, A VI BIRATE	8

1 OPIS PROIZVODA 13

BETONSKI OPLOČNICI	14
BETONSKE PLOČE	50
ZIDOVI I OGRADE	68
CVJETNJACI	72
RUBNJACI	74

2 CJENIK PROIZVODA 77

BETONSKI OPLOČNICI	78
BETONSKE PLOČE	88
ZIDOVI I OGRADE	94
CVJETNJACI	96
RUBNJACI	98
OSTALI BETONSKI PROIZVODI	98

3 REFERENCE 107

4 UGRADNJA PROIZVODA 117

SHEME POLAGANJA	118
UPUTE ZA POSTAVLJANJE	126
PROIZVODI ZA UGRADNJU	132

5 OPĆE INFORMACIJE 137

UVJETI PRODAJE I ISPORUKE	138
BILJEŠKE	140
KONTAKTI	142
IZLOŽBENI CENTRI	143

PRETVORITE UREĐENJE OKUĆNICE IZ SNOVA U STVARNOST!

Dvorište i vrt veoma su važan dio životnog prostora, stoga trebaju pružiti poseban ugođaj. U skladu s vašim željama i potrebama, te uz našu stručnu pomoć, učinite od svog dvorišta posebno mjesto za odmor i opuštanje.



U stvaranju novih proizvoda pratimo svjetske trendove te smo na domaćem tržištu lider u uvođenju brojnih inovacija. Kada se radi o opločanju prilaza kući ili garaži, vrtnog puta, pješačke ili biciklističke staze, gradskog trga ili parkirališta, Samoborka je uvijek pravi izbor.

Betonski opločnici i ploče su vrhunske kvalitete i idealno su rješenje, u skladu s prirodom - izrađene od prirodnih materijala, omogućuju neometano disanje tla, oticanje i isparavanje vode, zagrijavaju se manje čime se postižu ugodni mikroklimatski uvjeti.

U svom proizvodnom programu nudimo širok izbor betonskih opločnika i ploča (različitih dimenzija, boja i završne obrade), opločnika zatravljivanja, cvjetnjaka, rubnjaka i kanalice kao i blokova za izradu zidova, ograda, stupova, cvjetnjaka.

Pored "standardnih" proizvoda uvijek smo spremni uhvatiti se u koštac s posebnim zahtjevima, a naš stručni tim rado će vam pružiti pomoć i ponuditi praktična rješenja kako biste ostvarili svoje snove pri uređenju okućnice.

KVALITETA PROIZVODA

Uz dobro pripremljenu podlogu i pravilnu postavu, proizvodi će s vremenom izgledati prekrasno baš kao i na početku, čime se potvrđuje visoka kvaliteta.

Kroz naše pogone i laboratorije prošlo je mnogo naraštaja i s ponosom možemo reći da je naša industrija "puna iskustva" u svakom pogledu. Kontinuirano ulaganje u kvalitetu i dizajn dovelo nas je do prepoznatljivosti kao jednog od najvećih proizvođača proizvoda za uređenje okoliša.

Svaki Samoborkin proizvod je:

- dugotrajan
- od UV postojanih pigmenata
- otporan na eroziju, smrzavanje i sol za posipavanje
- jednostavan za postavljanje i održavanje
- izdržljiv i otporan na habanje

Kako bi naši proizvodi uvijek bili vrhunske kvalitete, prilikom proizvodnje obavezno:

- pažljivo biramo sve ulazne sirovine
- kontroliramo gustoće proizvoda
- mjerimo dimenzije i odstupanja
- poštujemo standarde propisane normom
- primjenjujemo Sustav upravljanja kvalitetom ISO 9001:2008

Imamo više od 110 godina iskustva!

Nudimo najbolju kvalitetu, profesionalnost i dizajn!

ZAŠTITA OKOLIŠA

Naša proizvodnja je ekološki opravdana i orijentirana na maksimalnu iskoristivost materijala, proizvodi se mogu reciklirati te su time zadovoljeni svi kriteriji u pogledu zaštite okoliša.

STRUČNA PODRŠKA OD IDEJE DO CILJA

ZATRAŽITE UZORAK

Ako među proizvodima pronađete onaj posebni, koji vam se sviđa, ali niste sigurni kako bi se uklopio u postojeći ambijent, uz boju cigle, fasadu, garažna vrata ili neki drugi dio vaše okućnice, zatražite uzorak i riješite dilemu.

KOMPJUTERSKI PRIKAZ VANJSKOG OPLOČENJA

Kako bi ponudili svojim kupcima i korisnicima uslugu više, omogućujemo vizualizaciju i prikaz opločenja površine na prostoru koji želite opločiti. Ova usluga vam daje realan prikaz završnog izgleda vaše okućnice prije same kupnje, kako bi vam kupovina naših proizvoda pružila maksimalno zadovoljstvo.

Više informacija na www.samoborka.hr

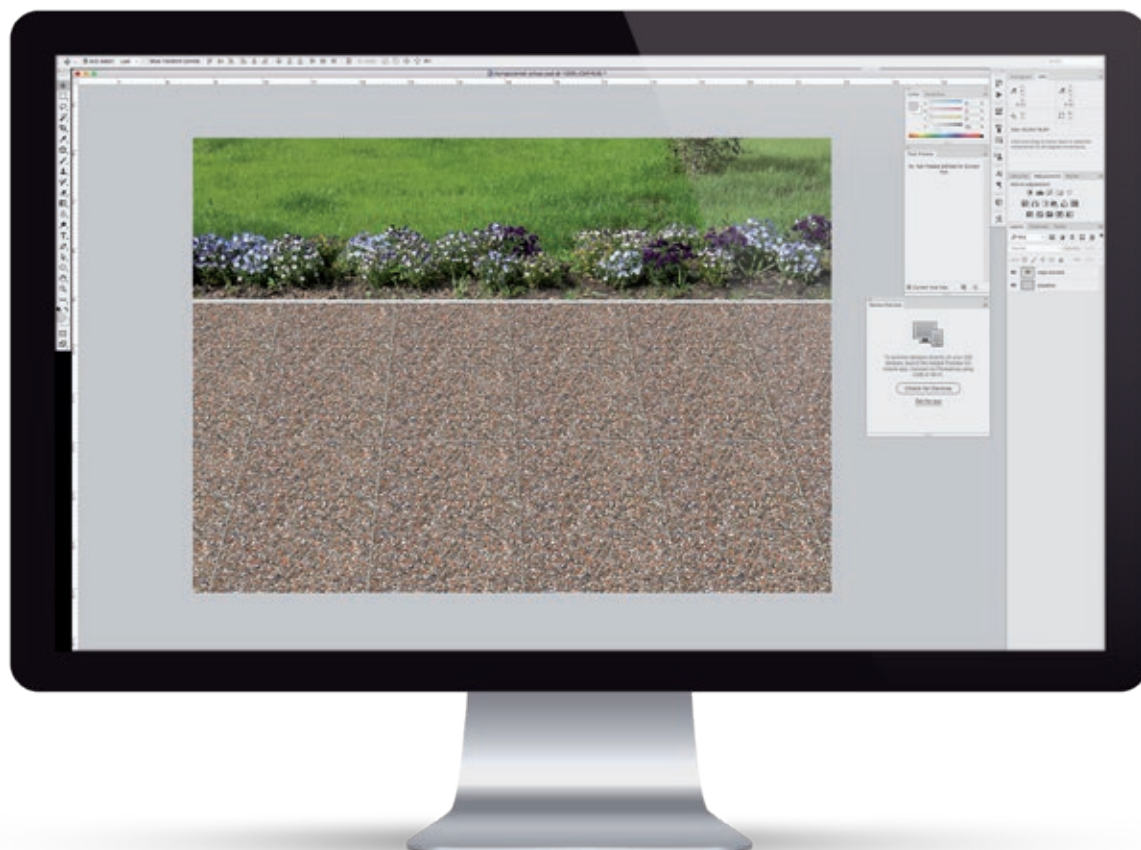

MI SAVJETUJEMO, A VI BIRATE

Različiti oblici, boje i površine opločnika i ploča mogu se kreativno kombinirati i ponuditi mnoga idealna rješenja za uređenje prema vašim individualnim željama i potrebama. Izdvojili smo nekoliko korisnih i praktičnih savjeta kako bismo vam olakšali odabir.

1. ODABIR BOJE

Boja koju odaberete pri opločenju i uređenju okućnice uvelike će doprinjeti izgledu vanjskog prostora, stoga uzmite u obzir nekoliko savjeta:

- **Doživite sliku iz kataloga i pronađite inspiraciju posjetom jednog od naših izložbenih centara** kako biste vidjeli proizvode u originalnim veličinama i prirodnom okruženju. Prošećite susjedstvom... opazite boje u okolini i prilagodite ih sebi. Čak i sam pogled u trenutno okruženje svog dvorišnog prostora može vam itekako pomoći u odabiru (više o izložbenim centrima na www.samoborka.hr/izlozbenicentri).
- Uređujete li prilaz kući, prostor oko bazena, stazu u dvorištu ili natkrivenu terasu, važno je **uzeti u obzir namjenu prostora** koji uređujete. Za sve nenatkrivene površine i obavezno za površine oko bazena preporučujemo protukliznu završnu obradu, dok za natkrivene i zatvorene prostore preporučujemo brušenu obradu ploča koja je jednostavnija za održavanje.
- Ukoliko nadopunjujete i povezujete već postojeće opločene jedinice, umjesto da tražite sličan tip opločenja, naš savjet je da **pažnju posvetite komplementarnim bojama**.
- **Obratite pozornost na detalje okućnice** koji su jako bitni, kao i sama arhitektura, vanjske boje, ograda, postojeći zidovi, općenito pejzaž i bilje.
- **Naglasite detalje i dodajte bordure** u opločenje okućnice kako biste postigli oku ugodan i zanimljiv detalj. Ako dodana boja odgovara detaljima fasade, istaka, špaleta, projekt uređenja će dati savršen izgled vašoj okućnici.

***Dodajte vlastitu notu
svome prostoru!***



2. ODABIR SCHEME

Zanimljiva shema postavljanja odabranog opločenja, bilo da kombinirate boje, različite vrste opločnika ili ploča, uz vaše želje i ideje te našu pomoć dati će vlastiti i jedinstveni rezultat (sheme na str. 118-124).

S obzirom da većina Samoborkinih proizvoda pruža različite mogućnosti kombiniranja kod polaganja uzoraka, nekoliko stvari treba imati na umu:

- **Uzmite u obzir veličinu projekta i prostor te prilagodite shemu slaganja**
Odaberite uzorak koji odgovara veličini i prostoru namjenjenom za uređenje. Općenito, manji formati bolje se uklapaju u manje prostore, dok je kod većih formata obrnuto. Za smireniji i opušteniji doživljaj odaberite uzorak u jednom ili najviše dva formata, pritom vodeći računa o boji. Kod manjih površina koristite jednostavnije i oku mirnije sheme kako dizajn ne bi pre naglasio prostor. Kod velikih površina mogućnosti su mnogo veće te se prilikom slaganja i kombiniranja opločnika ne narušava efekt dobiven samim izborom sheme i boja.
- **Razmislite o ograničavanju i označavanju prostora**
Granica dodaje jedinstvenu značajku dizajnu, a može pomoći pri definiranju različitih područja (od vanjskog do dnevnog, kod ocrtavanja različitih nivoa, graničenja rubova, definiranja bazena i sl.). Razmislite o granicama pri planiranju projekta. Neki uzorci i sheme daju se lakše odnosno teže uklopiti u bordiranje i stoga je važno na početku obratiti pozornost i na to. Ovisno o tome želite li granicama smiriti ili zaigrati prostor, koristit ćete više ravnih i oštih linija odnosno kružnih i zaobljenih.



3. NAGLAŠAVANJE DETALJA

Baš kao i kod uređenja unutrašnjosti pločicama ili nekim drugim elementima, kod uređenja okućnice bitno je odabrati glavni tip opločnika i njega naglastiti dodatkom još jednog tipa ili posebnog detalja. Vaš jedinstveni „tač“ neka bude:

- **Bordura** (jedan, dva ili više redova) koja će vam pomoći u odjeljivanju vanjskog prostora različite namjene
- **Druga boja opločnika**
- **Tepih od ploča ili opločnika** drugog tipa kojim ćete naglasiti detalj (npr. prostor za ručanje, oko kamina ili roštilja itd.)

Pejzažna rasvjeta doprinosi izgledu okućnice i otvara prostor proširujući njegovu namjenu. Dodatno naglasite rubove šetališta, prostore uz bazene kao i ulaze i prilaze u stambene prostore.



Mali detalji čine veliku razliku!

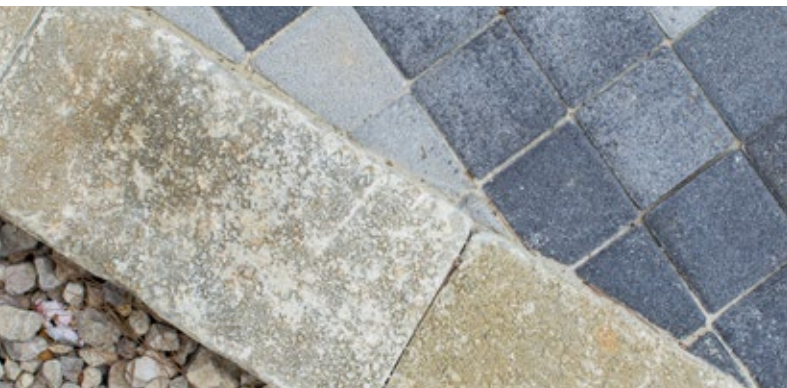



Pravilnim održavanjem do dugovječnosti opločnika!

4. ODRŽAVANJE

- **Pravilna izvedba podloge**
Kod pravilno izvedene podloge, voda se ne zadržava u podlozi i ne dolazi do slijeganja. Vidi str. 126-130 o pravilnom izvođenju.
- **Prevenција korova u fugama**
Kod pravilno izvedene podloge, nema zemlje ispod opločenja iz koje korov raste. Međutim, ako fuge i spojevi nisu ispunjeni i pravilno izvedeni, moguće je da s vremenom u fuge i spojeve u prazni prostor bude nanesena zemlja i smeće, koje u tom slučaju omogućava korovu da se primi i izbije na površinu.
- **Održavanje zimi**
Ploče i opločnici bolje podnose zimske uvjete i promjene temperature od klasičnog betona. Pravilno postavljeni, odlično odolijevaju promjeni vremena tijekom sva četiri godišnja doba i odolijevaju pojavi pukotina uslijed smrzavanja. Da biste izbjegli oštećenje zimi, preporučujemo da prilikom čišćenja snijega koristite plastične lopate.

5. NARUČIVANJE

Preporučujemo da se uvijek naruči 2-3% više od ukupne kvadrature, zbog otpada koji može nastati prilikom rezanja betonskih ploča ili opločnika.

OPIS PROIZVODA

BETONSKI OPLOČNICI
BETONSKE PLOČE
ZIDOVI I OGRADE
CVJETNJACI



OPLOČNICI

Opločnici su izumljeni nakon Drugog svjetskog rata, za vrijeme nestašice cigle, tada tradiciionalnog materijala za popločavanje. Izvedeni su iz betona lijevanog u kalupe različite forme koje izgledom odgovaraju kamenu ili cigli ili pak izgledaju kao ono što jesu – betonska kocka. Standardno su proizvedeni od cementa, agregata i vode, uz dodatak pigmenata u gornjem sloju. Dobro se uklapaju u različite tipove i način uređenja kuća i okućnica, a domu daju novu veću vrijednost.

Povijesna zanimljivost! Nizozemska je zbog svojeg specifičnog geografskog položaja – u odnosu na razinu mora i pomicanja tla, što zahtjeva fleksibilnu površinu koju klasična betonska ploča u to vrijeme nije mogla zadovoljiti, prva počela upotrebljavati betonski opločnik. On je i danas poznat kao Nizozemski kamen, dimenzija 10x20 cm.

■ PREDNOSTI

- cijenom prihvatljiviji od kamena
- bojama raznolikiji
- dugotrajniji od asfalta
- ekonomski najpovoljniji
- odmah prohodni
- jednostavni za ugradnju i zamjenu
- puni i izdržljivi; podnose opterećenja

■ LEGENDA



PJEŠACI
proizvod namijenjen za prijelaz pješaka



OSOBNI AUTOMOBILI
proizvod namijenjen za prijelaz automobila



TERETNA VOZILA
proizvod namijenjen za prijelaz teretnih vozila

*Namjena proizvoda s obzirom na prometna opterećenja su naše okvirne preporuke, one moraju biti u skladu sa zahtjevima površine tj. projektirane podloge.

POVRŠINA

KREATIV TONOVI

Slučajnom disperzijom boje i čestica pijeska opločnik dobiva išaranu površinu idealnu za popločavanje prilaza, puteljaka, komercijalnih prostora i prostora oko bazena. Zbog svoje završne obrade izrazito je jednostavan za održavanje. Dojam kreativca se najbolje vidi na površinama većim od 10 m².



KREATIV
SIVA



KREATIV
CRVENA

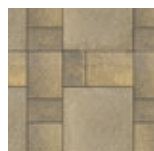

KREATIV
ŽUTA

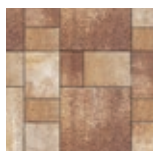

KREATIV
SMEĐA



ŽUTO
BIJELA

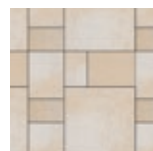

OKER ŽUTO
BIJELA

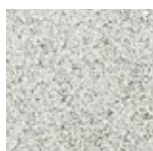

SIVA

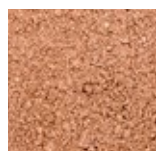

CRVENA



ŽUTA

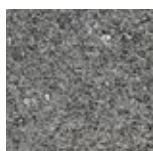

ANTRACIT

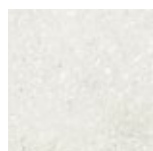

BIJELA

*Odstupanje u boji gotovih proizvoda u odnosu na proizvode u katalogu tiskarske su prirode i ne podliježu reklamaciji.

ZAVRŠNA OBRADA

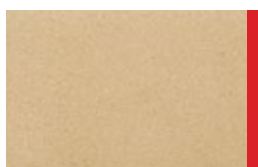

GLATKA

standardna betonska završna obrada, obojena ili klasična siva

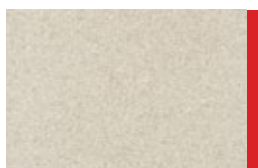

PJŠKARENA

dodatno otvorena površina, obojena ili klasično siva; pjškareni tonovi su nešto blažih nijansi od glatkih

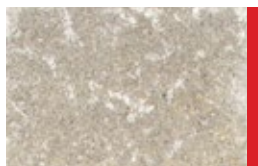

TUČENA

površina je otvorena u proizvodnji tučenjem kocke o kocku, u rotacionom bubnju, čime je postignut jedinstveni izgled svake kocke



HRAPAVA

neravna površina uzdignutih rubova, obojena ili klasična siva

AFRODITA

Romboidni, zvjezdasti, cik-cak ili uzorci koji pružaju dojam trodimenzionalnosti poticaj su za pronalaženje novih kombinacija. Jednostavne linije, glatka ploha i ravni rubovi naglašavaju geometrijske oblike ovog jednostavnog, a opet jedinstvenog opločnika.

OSOBINE PROIZVODA

Površina

siva, crvena, žuta, antracit, bijela

Završna obrada

glatka

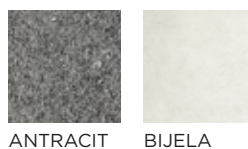
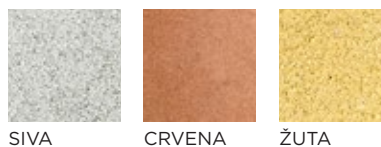
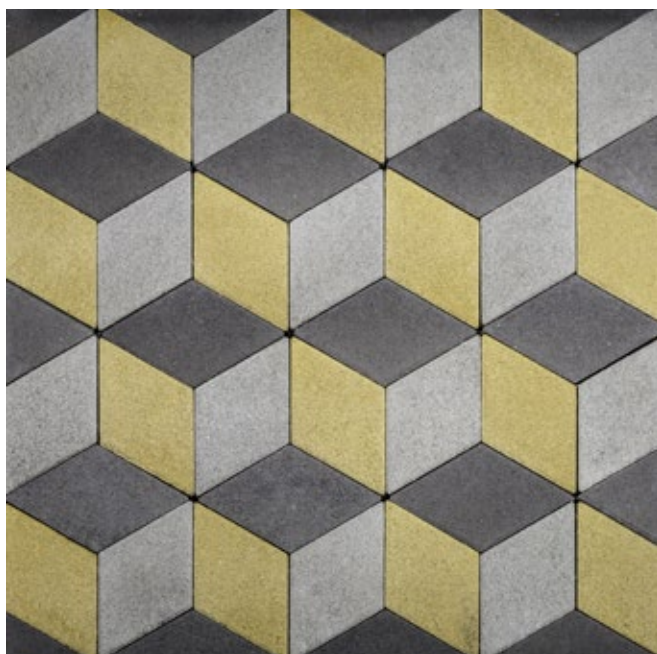

FORMATI

A1+A2+A3 = 1 modul = 1,022 m²



A1 20x20 cm



A2 20x20x20 cm



A3 20x20x35 cm



*Prodaje se isključivo samo kao modul.

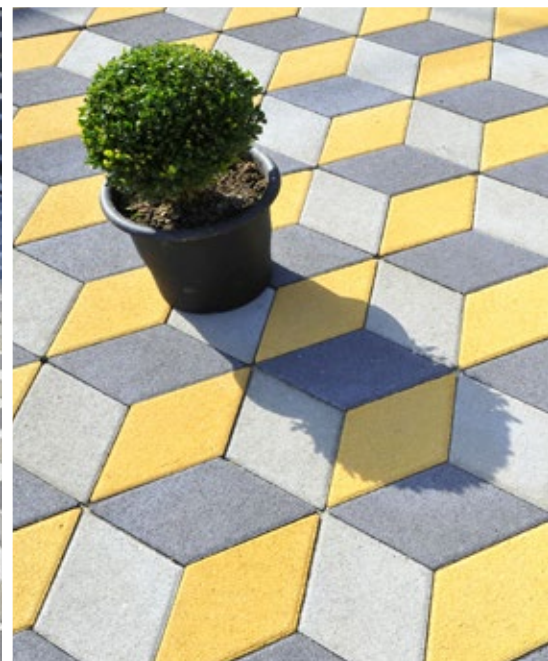

APOLON

Osvojite sve pohvale i ostavite upečatljiv dojam koristeći ovaj sistem popločavanja čija je glavna prednost jednostavnost i čiste linije, a naglasak stavite na boju. Proizveden od kvalitetnog betona, ovaj opločnik je nepogrešiv odabir. Jednako je uklopljiv izgledom u tradicionalne ili moderne krajolike.

OSOBINE PROIZVODA

Površina

siva, crvena, žuta, antracit, bijela

Završna obrada

glatka, pjeskarena



SIVA



CRVENA



ŽUTA

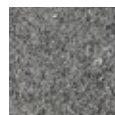

ANTRACIT



BIJELA



FORMATI



AP1 20x20 cm



AP2 10x10 cm



AP3 10x20 cm

*AP3 dostupan od 01.09.2019.



HELENA

Ovaj opločnik spada u vrstu opločenja popularno zvanih „opločnici zaključavanja ili uključivanja“. Zbog svog specifičnog oblika omogućava dobro povezivanje i kompaktnost površine te je zbog toga sposoban podnijeti koncentrirana opterećenja i omogućava ekonomično popločavanje velikih površina.

OSOBINE PROIZVODA

Površina

siva, crvena

Završna obrada

glatka

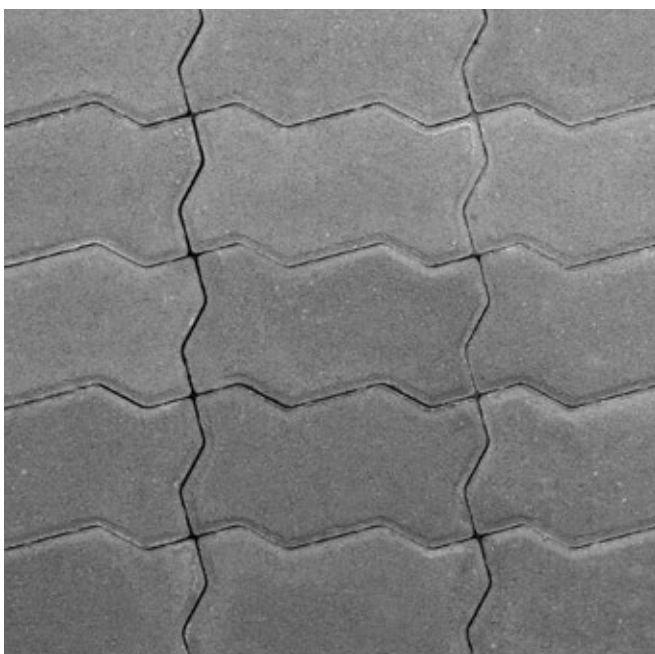

SIVA



CRVENA



FORMATI



22,5x11,2 cm



KARTAGA

Privlačnost ovog opločnika leži u njegovoj bezvremenskoj toplini i ljepoti. Tučeni završni sloj pruža antički izgled i dojam starog patinastog kamena. Svaki opločnik je jedinstven, nepravilnih rubova i površine objedinjuje klasičan i opušten izgled.

OSOBI NE PROIZVODA

Površina

siva, kreativ siva, kreativ crvena, kreativ žuta, žuto-bijela, kreativ smeđa

Završna obrada

tučena



SIVA



KREATIV
SIVA

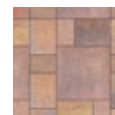

KREATIV
CRVENA



KREATIV
ŽUTA



ŽUTO-
BIJELA



KREATIV
SMEĐA



FORMATI



KA1 15x20 cm



KA2 15x15 cm



KA3 10x15 cm

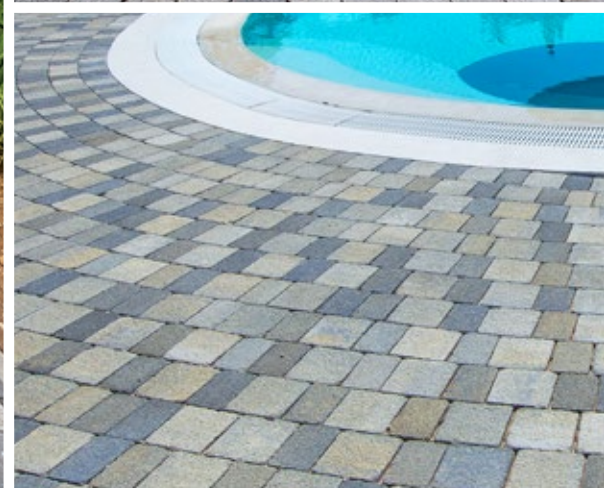

NARCIS

Spoj tradicionalnog i modernog! Maštovito lepezasto polaganje koje sistemom slaganja podsjeća na opločenja starogradskih jezgri.

OSOBINE PROIZVODA

Površina

kreativ siva, kreativ crvena

Završna obrada

glatka



KREATIV
SIVA



KREATIV
CRVENA



FORMATI

modul = 0,6 m²



*Prodaje se isključivo samo kao modul.



CJENIK
STRANICA

81

ATENA

Tri dimenzije pravilnog oblika različitih kombinacija čine modul od 1 kvadrata vrlo jednostavnim za ugradnju. Moderan opločnik ravnih linija je nepogrešiv odabir koji će se uklopiti u svako dvorište, park, šetnicu i sl.

OSOBINE PROIZVODA

Površina

siva, antracit, kreativ siva, kreativ crvena, kreativ žuta, kreativ smeđa

Završna obrada

glatka



SIVA

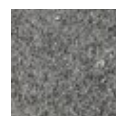

ANTRACIT

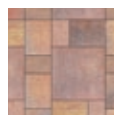
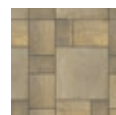
KREATIV
SIVAKREATIV
CRVENAKREATIV
ŽUTAKREATIV
SMEĐA

FORMATI

modul = 1,00 m² (sastoji se od formata: 7 kom 30x20 cm, 9 kom 20x20 cm, 11 kom 20x10 cm)

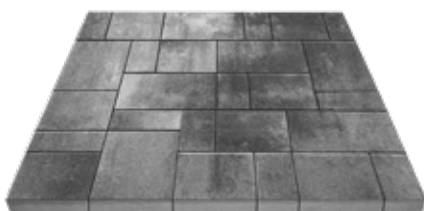

modul 100x100 cm

*Prodaje se isključivo samo kao modul.



PENELOPA

Svojim dimenzijama, pravilnim bridovima, mnogobrojnim varijacijama u slaganju i kombiniranju boja Penelopa spada u prave klasike sa dugogodišnjom tradicijom, bezvremenskom toplinom i ljepotom.

OSOBINE PROIZVODA

Površina

siva, antracit, kreativ siva, kreativ crvena, kreativ žuta, žuto-bijela, kreativ smeđa

Završna obrada

hrapava oštih rubova



SIVA

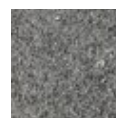

ANTRACIT

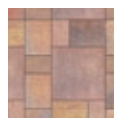
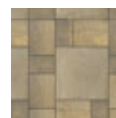
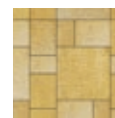
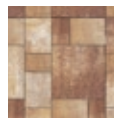
KREATIV
SIVAKREATIV
CRVENAKREATIV
ŽUTAŽUTO-
BIJELAKREATIV
SMEĐA

FORMATI

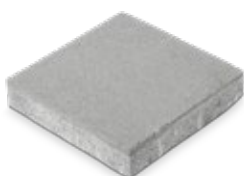

PE1 30x30 cm



PE3 15x20 cm



PE5 15x15 cm



PE6 10x15 cm



POMPEJ

Idealan opločnik ukoliko želite uklopiti suvremen i tradicionalni dizajn. Opločnici iz linije POMPEJ nude pregršt različitih mogućnosti u izvedbi, a njihov kaldrmani izgled, ravne linije i blagi, obli rubovi dovoljno su sofisticirani za suvremeni projekt. Ugrađen u tradicionalno okruženju, daje notu na prošlost.

OSOBINE PROIZVODA

Površina

siva, antracit, kreativ siva, kreativ crvena

Završna obrada

glatka obli rubova



SIVA

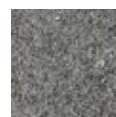

ANTRACIT

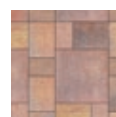
KREATIV
SIVAKREATIV
CRVENA

FORMATI



PO1 30x30 cm



PO2 15x20 cm



PO4 15x15 cm



PO5 10x15 cm



ANTIGONA

Opločnik saćastog oblika, daje mogućnost maštovitog slaganja i kombiniranja boja unutar osnovnog uzorka. Istovremeno omogućeno jednostavno i brzo polaganje.

OSOBINE PROIZVODA

Površina
siva, crvena

Završna obrada
glatka



SIVA



CRVENA



FORMATI



22,2x12,6 cm

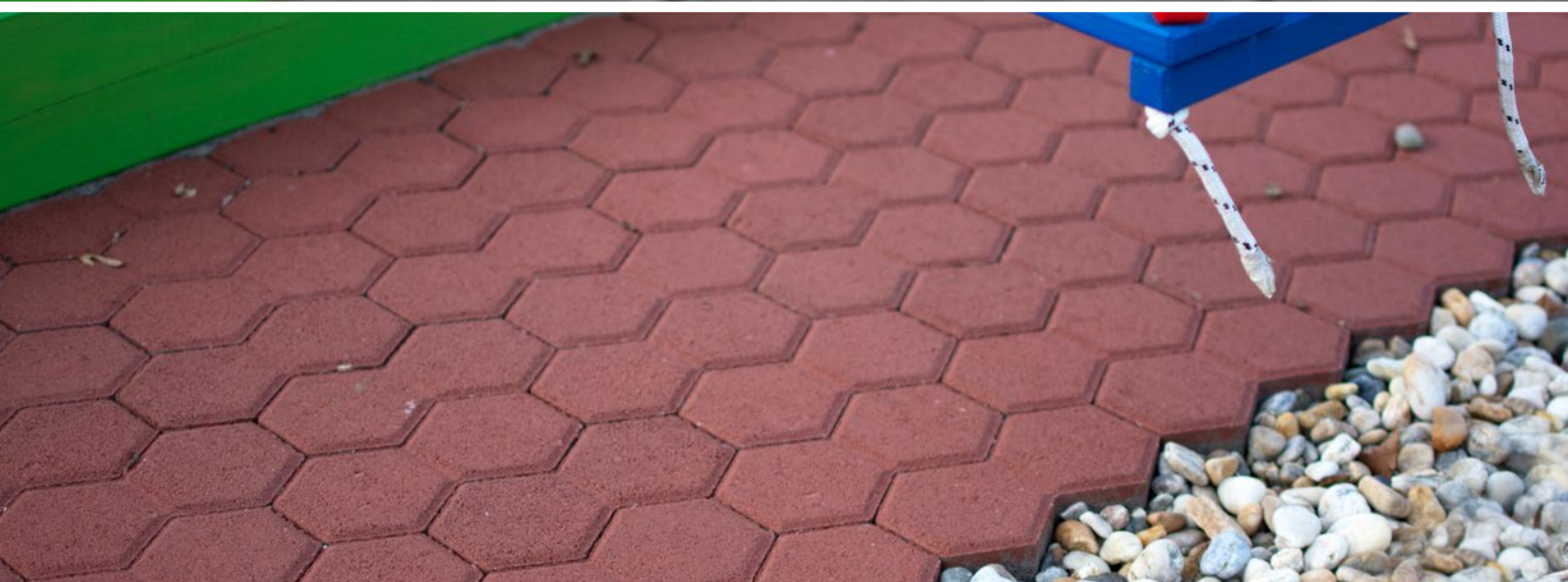

HERA

Jednostavno polaganje omogućuje oblikovanje pješačkih staza bez korištenja rubnjaka. Lijepo se uklapa u travnjak ili prostor sa zasađenim cvijećem. To je i element za oblaganje nasipa i pokosa te za zaštitu ravnih i kosih površina vodotoka.

OSOBINE PROIZVODA

Površina

siva, antracit, bijela

Završna obrada

glatka

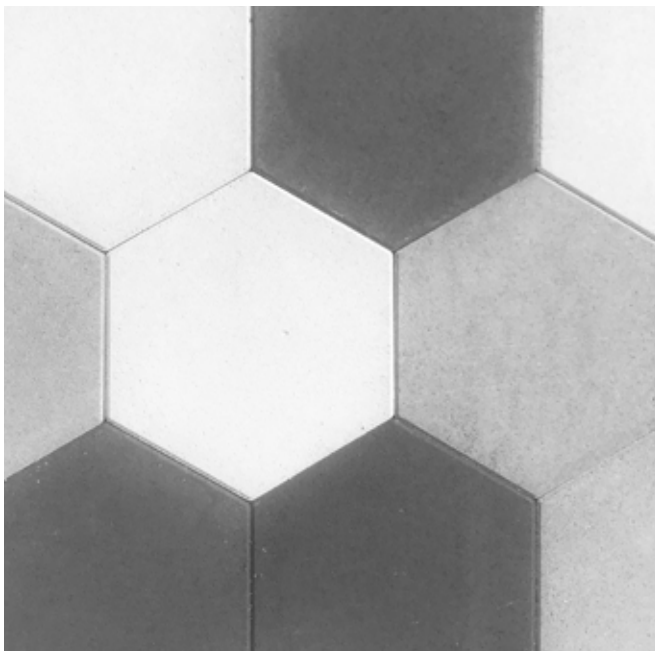

SIVA



ANTRACIT



BIJELA



FORMATI



29x29 cm

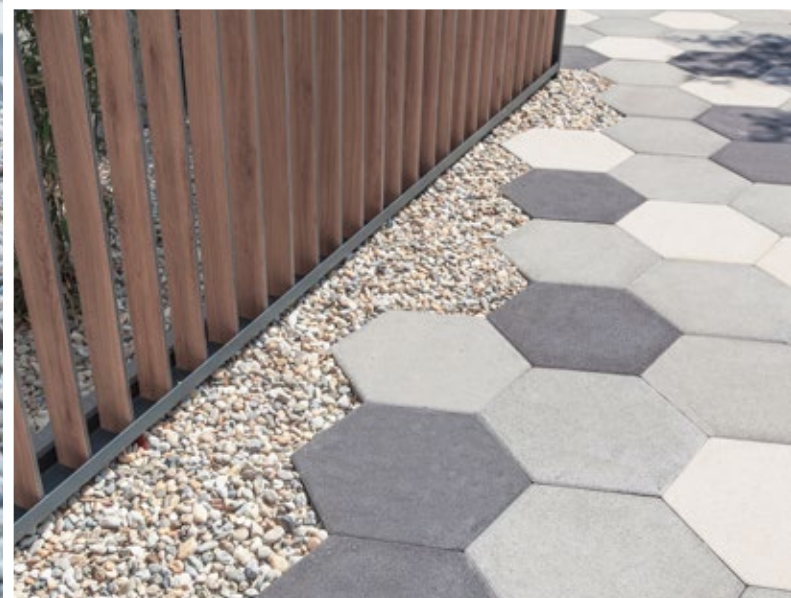

HERKULES

Veliki izbor elemenata različitih dimenzija omogućava slaganje u različitim varijantama, a pravokutni oblici odaju dojam smirenosti i elegancije. Idealan za popločavanje velikih javnih površina moderne arhitekture, a svoj prostor pronalazi jednako u uređenju manjih privatnih okućnica.

OSOBINE PROIZVODA

Površina

siva, antracit, bijela, kreativ siva, kreativ žuta, oker žuto-bijela

Završna obrada

glatka

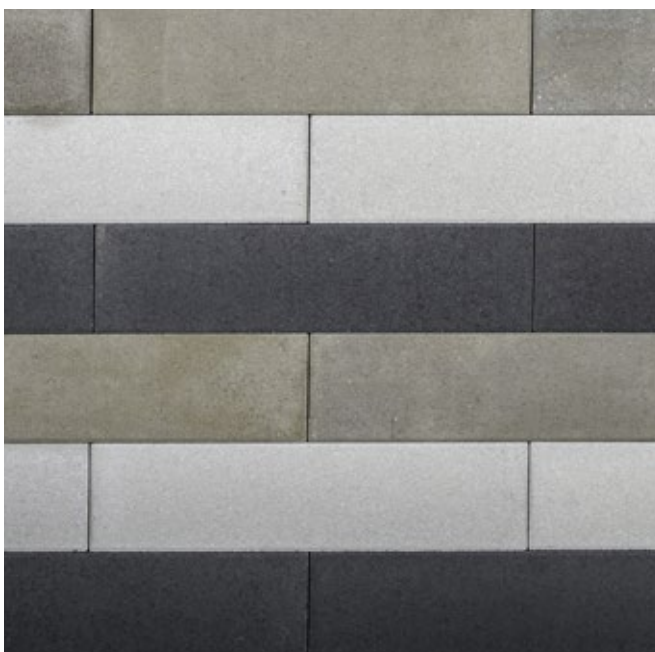

SIVA

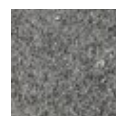

ANTRACIT

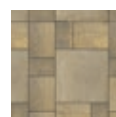

BIJELA

KREATIV
SIVAKREATIV
ŽUTAOKER
ŽUTO-
BIJELA

FORMATI



H5 15x15 cm



H6 30x15 cm

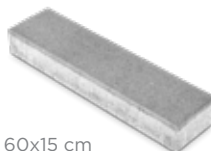

H4 60x15 cm

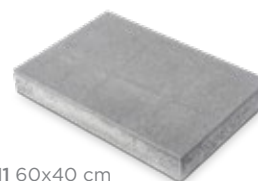

H1 60x40 cm



H2 80x40 cm



H7 120x40 cm



H8 40x40 cm

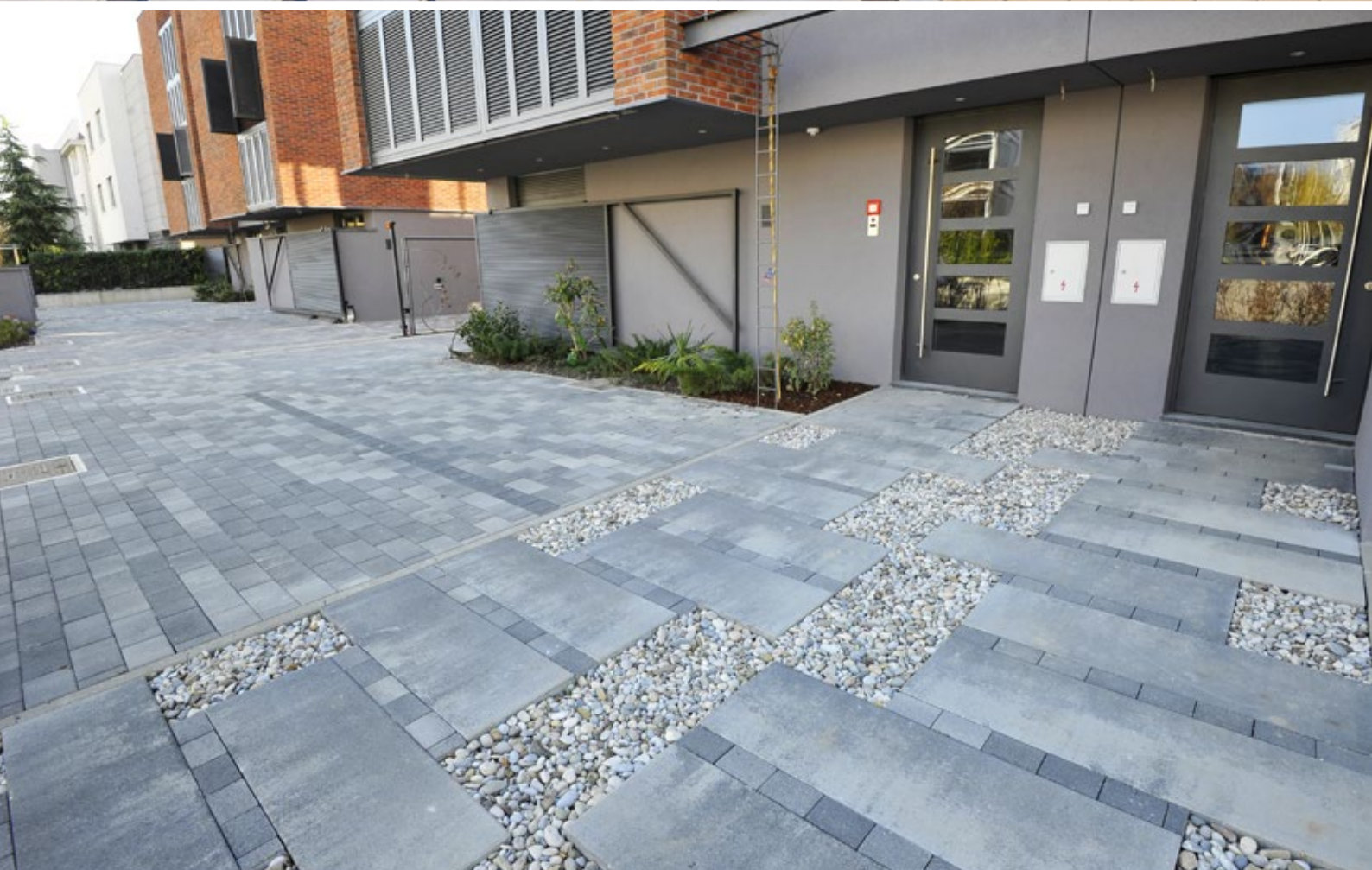



OPLOČNIK PENELOPA
KREATIV SIVA



OPLOČNIK HERKULES
OKER ŽUTO-BIJELA





OPLOČNIK HERKULES
SIVA

IKAR

Opločnik ravnih bridova idealan je za popločavanje opterećenih površina (trgovački centri, industrijske zone, parkirališta, skladišni prostori). Jednostavan za ugradnju i održavanje. Kombinacijom različitih boja i smjera polaganja mogu se istaknuti i vizualno odvojiti određeni dijelovi prostora (npr. parking mjesto).

OSOBINE PROIZVODA

Površina

siva, crvena, antracit

Završna obrada

glatka



SIVA



CRVENA

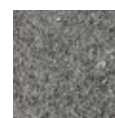

ANTRACIT



FORMATI



16,5x20 cm



PANDORA

Jedan element mnogobrojne mogućnosti geometrijskog postavljanja, sloboda oblikovanja i uređenje prema vlastitim idejama. Idealan kod ugradnje najzahtjevnijih površina.

OSOBINE PROIZVODA

Površina

siva, crvena

Završna obrada

glatka

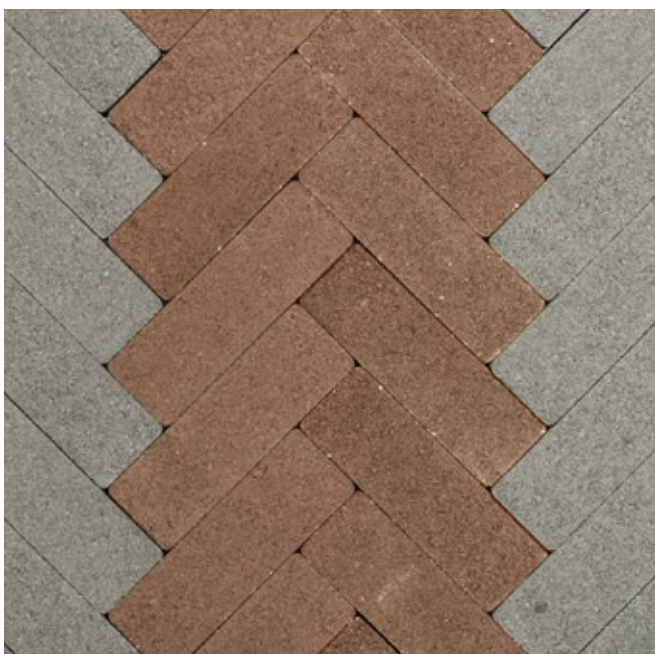

SIVA



CRVENA



FORMATI



20,9x6,8 cm



PEGAZ

Klasik među opločnicima! Pravilni geometrijski oblici omogućuju neograničen broj različitih kombinacija. Idealan za najzahtjevnije projekte.

OSOBINE PROIZVODA

Površina

siva, crvena, žuta, antracit, bijela, kreativ siva

Završna obrada

glatka, pjeskarena (osim kreativ sive)



SIVA



CRVENA



ŽUTA

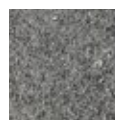

ANTRACIT



BIJELA



KREATIV
SIVA



FORMATI



P5 20x20 cm



P6 10x20 cm



P7 10x10 cm



P3 30x30 cm



P4 30x20 cm



ZEUS

Blago valovita gornja ploha i valoviti rubovi podsjećaju na izgled prirodnog kamena. Izmicanjem pojedinih redova u modulu izbjegava se pojavljivanje dugih i okomitih reški koje narušavaju cjelovitost plohe.

OSOBINE PROIZVODA

Površina

siva, antracit, kreativ siva, kreativ žuta

Završna obrada

hrapava (valovita)



SIVA

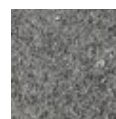

ANTRACIT

KREATIV
SIVAKREATIV
ŽUTA

FORMATI

modul A = 1,05 m² i modul B = 1,008 m²



modul A 100x105 cm



modul B 120x84 cm

*Prodaje se isključivo samo kao modul.



TRAVNI OPLOČNIK

Njegov filigranski dizajn čini ga atraktivnim i trajnim rješenjem za pristup područjima od važnosti pri evakuacijama, evakuacijskim cestama, nasipima, preljevima i ekološki osjetljivim parkirnim prostorima. Mogućnosti ispunjenja su raznolike; od ispunjenja travom, agregatom, zemljom; ovisno o zahtjevima za odvodnju. Ekološki je prihvatljiv i dizajnerski atraktivan. Omogućuje nesmetano oticanje vode, slobodan rast bilja i zelenila ili pak neku od modernijih kombinacija sa različitim zrnima i oblucima. S ovim opločnikom uz malo mašte možete stvoriti vrt iz snova!

OSOBI NE PROIZVODA

Površina
siva



FORMATI

40x60x10 cm

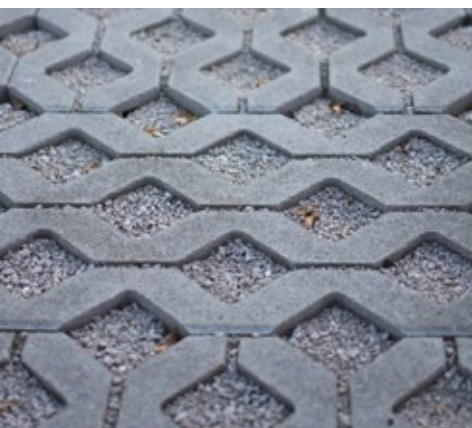

OPLOČNIK DULČINEA

Element za oblaganje nasipa i pokosa i zaštitu ravnih i kosih površina vodotoka te je, s obzirom na svoju čvrstoću, pogodan za popločavanje javnih parkirališta, brodskih pristaništa i drugih teško opterećenih površina.

OSOBI NE PROIZVODA

Površina
siva



FORMATI

29x29x20 cm





I PLOČE

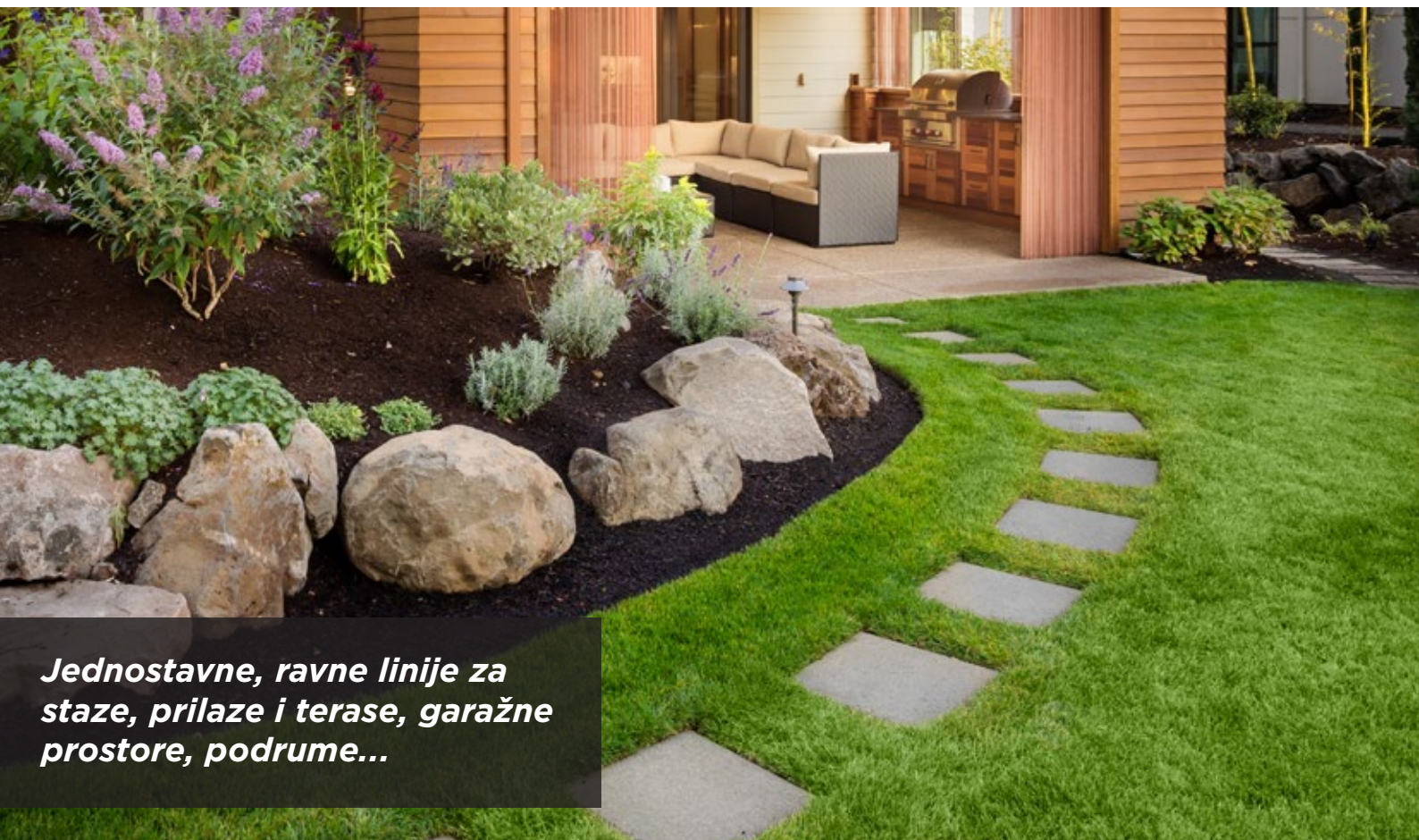

Jednostavne, ravne linije za staze, prilaze i terase, garažne prostore, podrum...

Čak i oni najistančanijeg ukusa u našem asortimanu betonskih ploča mogu za sebe pronaći idealnu. Odabirom primjerene završne obrade, ploče je moguće upotrijebiti jednako, u unutarnjim i vanjskim prostorima. Ukoliko se odlučite u unutarnji prostor staviti ploče, preporučamo one brušene završne obrade ili brušene pa potom pjeskarene. Brušenom završnom obradom u unutarnjem prostoru postići ćete izgled

poda kao od mramora, a više nego dvostruko su povoljnije cijenom, pri čemu je dugotrajnost i kvaliteta neupitna. Ako se pak odlučite za betonske ploče u vanjskom prostoru imate neograničene mogućnosti; od pranih, brušenih, pjeskarenih ili brušenih pa pjeskarenih, imamo ploče za svačiji ukus. Ploče su posebno pogodne za velike pješačke zone u komercijalne svrhe, ali su jednako pogodne za uporabu u kućanstvu.

PAKIRANJE I TRANSPORT:

dimenzije u cm (D x L x H)	kom/m ²	kg/kom	kom/paleta	m ² /paleta
40 x 40 x 3,8	6,25	15	120	19,2
40 x 60 x 3,8	4,16	22,5	80	19,2
40 x 40 x 5	6,25	20	96	15,36

OBRADA POVRŠINE



PRANA

struktura prane površine dobivena je finim pranjem u procesu proizvodnje, čime je površina ploče otvorena i do izražaja dolazi prirodni izgled i sastav zrna; površina s izloženim agregatom je često korištena završna obrada zbog izrazite otpornosti na habanje i protukliznost

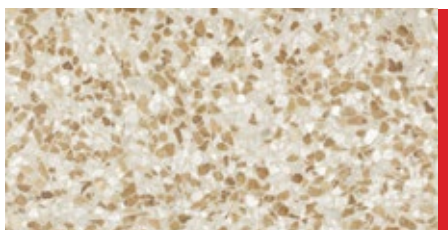

BRUŠENA

standardna površina ploče, nakon njegovanja, prolazi kroz posebni sistem brušenja pod vodom, u nekoliko faza; izgledom najbolje odgovara terazzo pločicama, mramoru i sličnim glatkim i prirodnim pločama; jednostavna je za održavanje



PJESKARENA

dodatno otvorena površina, obojena ili klasično siva; pjeskareni tonovi su nešto blažih nijansi od glatkih



BRUŠENO-PJESKARENA

proces obrade postignut postupkom kvarcnog brušenja koji površini daje poseban, pomalo grubi dojam i rustikalni izgled; protukliznost



GLATKA

standardna proizvodnja prešanog betona, bez dodatne završne obrade, obojena ili klasična siva čime je postignuta jednolika struktura

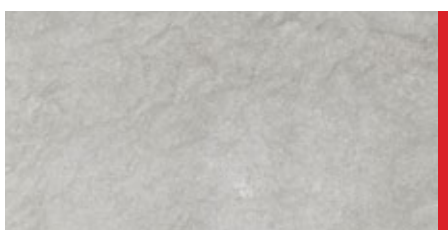

RELJEFNA

standardna proizvodnja prešanog betona gdje se posebnim kalupima postiže završni izgled različitih struktura

KULIR PLOČE

Kulir ploče izrazito su popularne pri dizajniranju vrtova, a naš program ploča uključuje niz atraktivnih agregatnih mješavina u različitim kombinacijama. Izloženo zrno tradicionalan je i popularan izbor. U toj obradi površina ploče sastoji se od različitih zrna i agregata koji daju vrlo lijepu teksturu i prirodan izgled. Kulir ploča dobro podnosi opterećenja i protuklizna je (osim kod brušene završne obrade) te pogodna za dvorišta, staza i terase. Boje, teksture i kombinacije u izboru agregata su gotovo neograničene.

KARAKTERISTIKE

- protuklizne
- jednostavne za postavljanje
- otporne na sol i smrzavanje
- pogodne za vanjske prostore

CJENIK
STRANICA
88

BARCELONA

OSOBINE PROIZVODA



Dimenzije

40x40x3,8 cm

40x60x3,8 cm (**Jupiter**)

Površina

crveno zrno, 6–9 mm

Završna obrada

prana

na upit: pjeskarena, brušena, brušeno-pjeskarena



PRANA

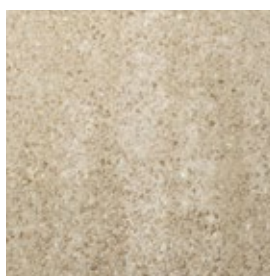

PJEKARENA

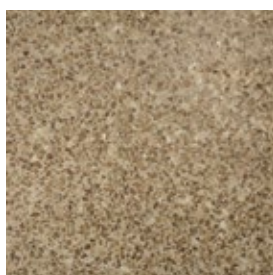

BRUŠENA

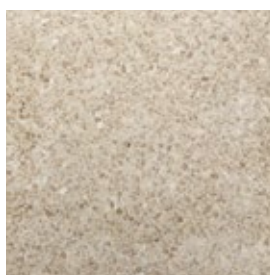

BRUŠENO-PJEKARENA



CJENIK
STRANICA

90

VENECIJA

OSOBINE PROIZVODA



Dimenzije
40x40x3,8 cm

Površina
crno zrno, 6-9 mm

Završna obrada
prana
na upit: pjeskarena, brušena, brušeno-pjeskarena

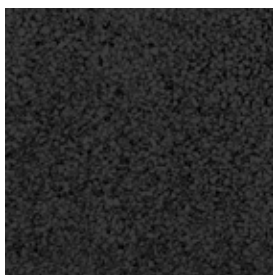
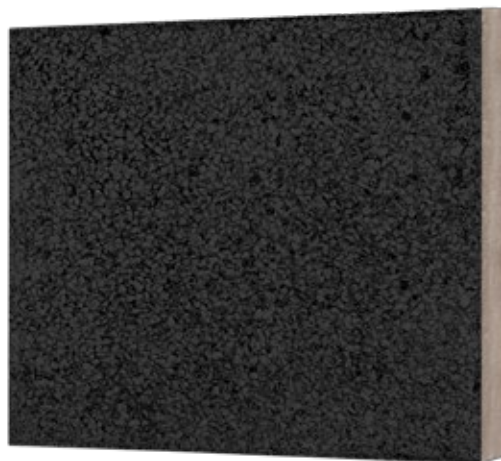

PRANA

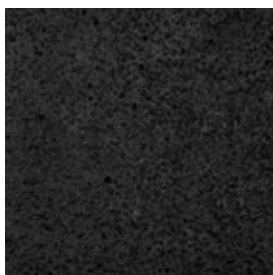

PJESKARENA

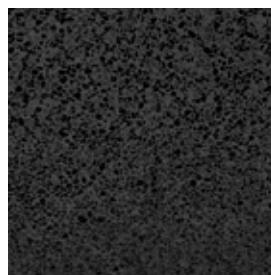

BRUŠENA

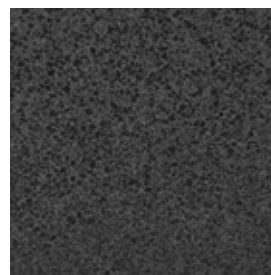

BRUŠENO-PJESKARENA

CJENIK
STRANICA

89

MILANO

OSOBINE PROIZVODA



Dimenzije
40x40x3,8 cm

Površina
svjetlo-sivo zrno, 4-8 mm

Završna obrada
prana, pjeskarena

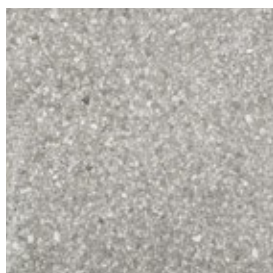

PRANA



PJESKARENA

PADOVA

OSOBINE PROIZVODA

Dimenzije

40x40x3,8 cm

40x60x3,8 cm (**Artemida**)

Površina

bijelo-crveno zrno, 4-9 mm

Završna obrada

prana

na upit: pjeskarena, brušena, brušeno-pjeskarena



PRANA



PJESKARENA

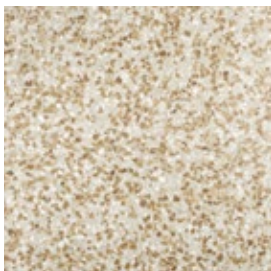

BRUŠENA



BRUŠENO-PJESKARENA



RAVENA

OSOBINE PROIZVODA



Dimenzije

40x40x3,8 cm

Površina

bijelo-crno zrno, 4-9 mm

Završna obrada

prana

na upit: pjeskarena, brušena, brušeno-pjeskarena

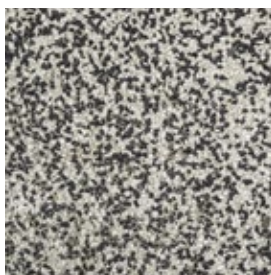
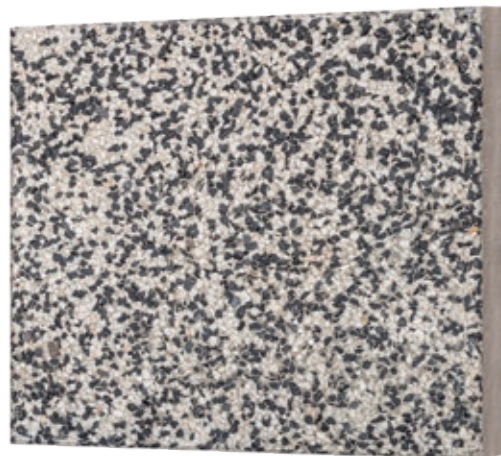

PRANA



PJESKARENA

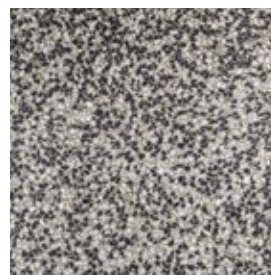

BRUŠENA

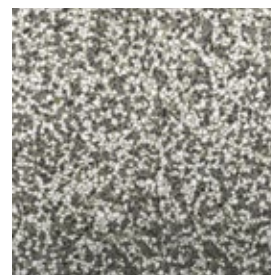

BRUŠENO-PJESKARENA



CJENIK
STRANICA

90

TOLEDO

OSOBINE PROIZVODA

Dimenzije
40x40x3,8 cm

Površina
crveno-crno zrno, 9-12 mm

Završna obrada
prana
na upit: pjeskarena, brušena

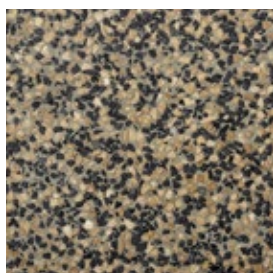
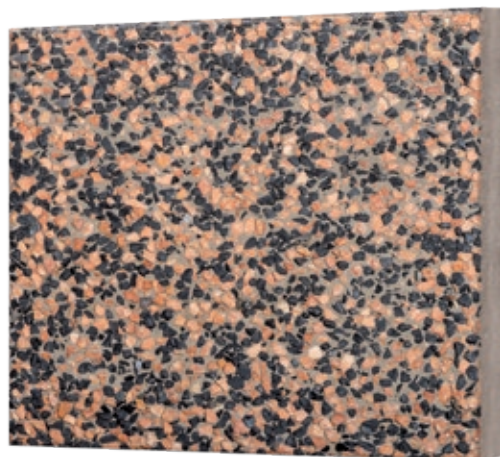

PRANA



PJESKARENA



BRUŠENA



GRANADA

OSOBINE PROIZVODA

Dimenzije

40x40x3,8 cm

40x60x3,8 cm (**Heraklo**)

Površina

riječno zрно, 4-8 mm

Završna obrada

prana

na upit: pjeskarena

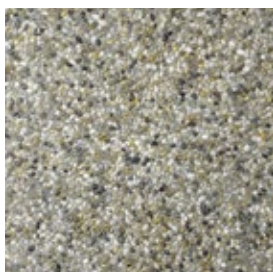

PRANA

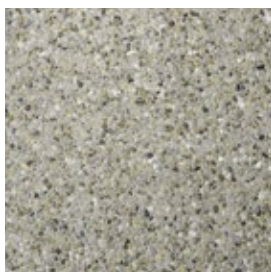

PJESKARENA

TORINO

OSOBINE PROIZVODA

Dimenzije

40x40x3,8 cm

Površina

riječno zрно, 8-16 mm

Završna obrada

prana

na upit: pjeskarena



PRANA

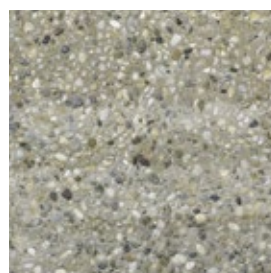

PJESKARENA

CJENIK
STRANICA
89

NICA

OSOBINE PROIZVODA

Dimenzije
40x40x3,8 cm

Površina
bijelo zrno, 4-8 mm

Završna obrada
prana
na upit: pjeskarena, brušena

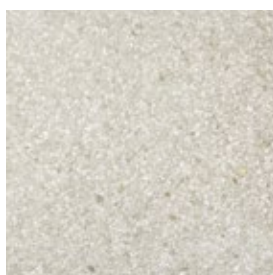

PRANA



PJESKARENA

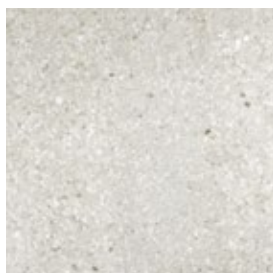

BRUŠENA



PARMA

OSOBINE PROIZVODA



Dimenzije
40x40x3,8 cm

Površina
kombinacija riječnog zrna 4-8 mm i crvenog zrna 6-9 mm

Završna obrada
prana

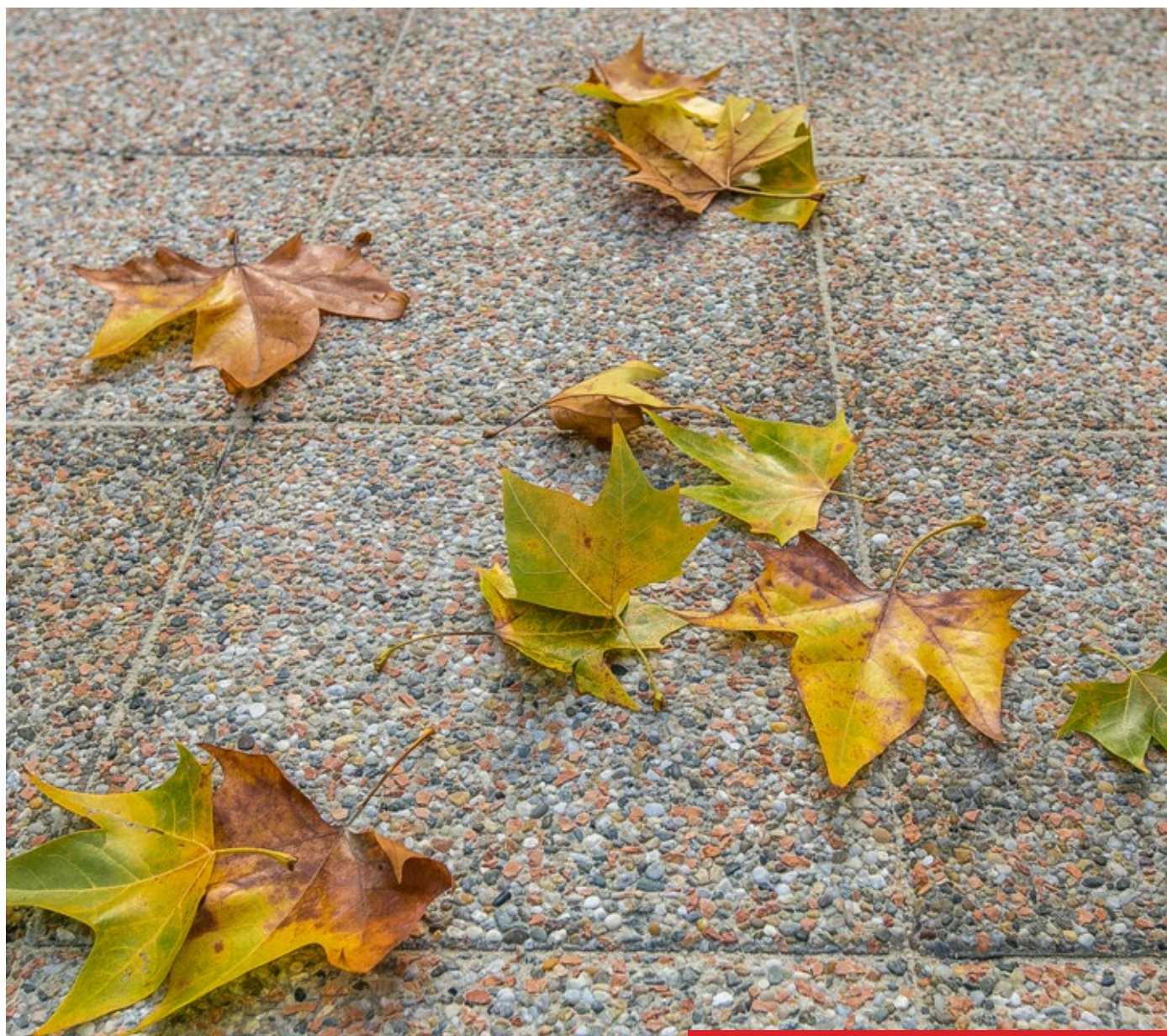

PLOČE OD PREŠANOG BETONA

Ploče od prešanog betona atraktivnih boja, idealne za terase i bazene. Proizvedene su od najkvalitetnijih materijala dostupnih na području Europe. Osmišljene tako da su dugotrajnije od sličnih tipova ploča. Boje su postojane na vanjske utjecaje, izdržljive i dugotrajne za sve prostore. Mogu biti glatke i pjeskarene obrade, ovisno željama.

KARAKTERISTIKE

- protuklizne
- otporne na habanje
- jednostavne za postavljanje
- otporne na sol i smrzavanje
- pogodne za unutarnje i vanjske prostore

CJENIK
STRANICA

90

PLOČA U BOJI

OSOBI NE PROIZVODA



Dimenzije
40x40x3,8 cm

Površina
bijela (**Split**), siva (**Šibenik**)

Završna obrada
glatki prešani beton, pjeskarena



BIJELA



SIVA

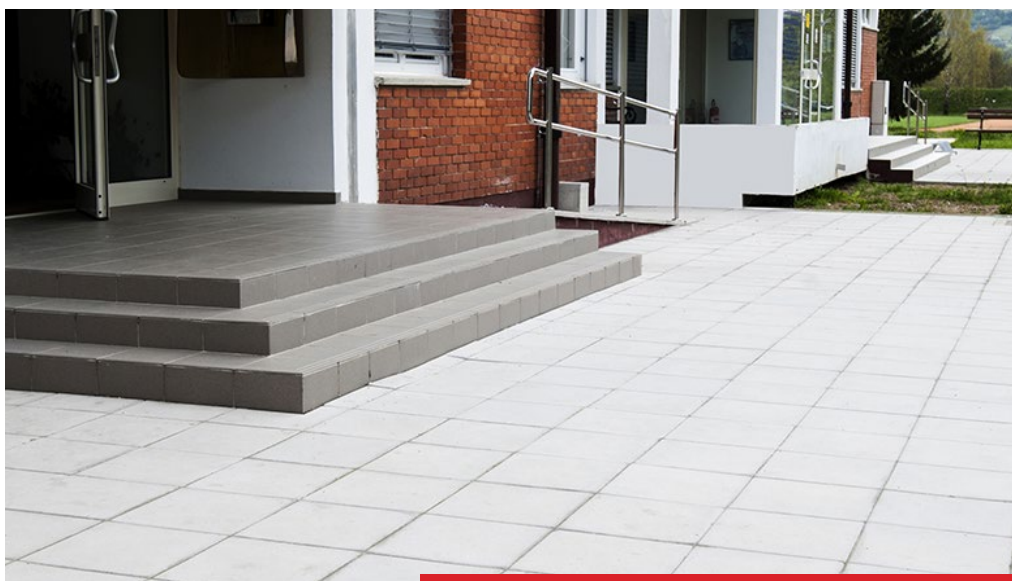

SAMOBOR

OSOBINE PROIZVODA



Dimenzije
40x40x5 cm

Površina
siva, antracit, crvena, kreativ siva,
kreativ crvena, kreativ žuta, žuto-bijela

Završna obrada
glatka



BIJELA



ANTRACIT



CRVENA



KREATIV
SIVA

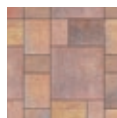

KREATIV
CRVENA

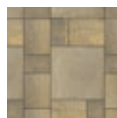

KREATIV
ŽUTA

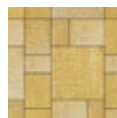

ŽUTO
BIJELA



CJENIK
STRANICA

91

ZADAR

OSObine PROIZVODA



Dimenzije

40x40x3,8 cm

40x60x3,8 cm (**Merkur**)

Površina

kombinacija dolomita 0-4 mm
i eruptivnog zrna 0-2 mm,
siva i žuta

Završna obrada

pjeskarena

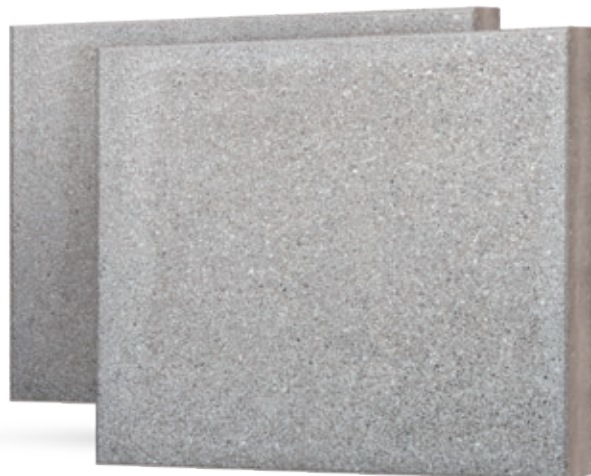

SIVA

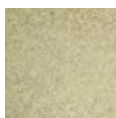

ŽUTA



MLJET

OSOBINE PROIZVODA

Dimenzije
40x40x3,8 cm

Površina
kombinacija dolomita 0-4 mm
i eruptivnog zrna 2-4 mm,
siva, crvena, žuta, bijela

Završna obrada
pjeskarena

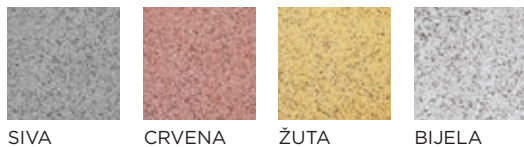

SIVA

CRVENA

ŽUTA

BIJELA

UNA

OSOBINE PROIZVODA

Dimenzije
40x40x3,8 cm

Površina
kombinacija dolomita 0-4 mm
i eruptivnog zrna 2-4 mm,
zelena

Završna obrada
pjeskarena



ZELENA



Kontinuiranim ulaganjem u postojeća i nova tržišta, razvojem proizvoda i usluga te edukacijom zaposlenika, cilj nam je učvrstiti poziciju lidera u regiji te postati značajan subjekt na globalnom tržištu.

RELJEFNE PLOČE

Reljefne betonske ploče su primjenjive za sve prostore, pogotovo ako je potrebno ubaciti dozu tradicije i zaokružiti moderno sa tradicionalnim u vanjskom prostoru. Mogu se upotrebljavati i u unutarnjim prostorima, ukoliko je to vaš odabir, a prirodna tekstura kamena idealna je za sve prostore.

CJENIK
STRANICA
92

MOZAIK PLOČA

OSOBINE PROIZVODA

Dimenzije
40x40x3,8 cm

Površina
siva

Završna obrada
reljefna pjeskarena



CJENIK
STRANICA
92

KVADRO PLOČA

OSOBINE PROIZVODA

Dimenzije
40x40x3,8 cm

Površina
siva

Završna obrada
reljefna pjeskarena



CJENIK
STRANICA

92

BRAČ

OSOBINE PROIZVODA

Dimenzije
40x40x3,8 cm

Površina
siva, bijela

Završna obrada
reljefna



SIVA



BIJELA





TAKTILNE PLOČE

Pružaju informacije o kretanju i osiguravaju pristupačnost građevinama osobama s invaliditetom i smanjenom pokretljivošću. Prepoznatljive su po završnoj reljefnoj obradi visine do 5 mm te proizvedene od visokokvalitetnog prešanog betona obojenog prema zahtjevu.

PREDNOSTI

- prepoznatljiva hodna površina koja ne otežava kretanje invalidskim kolicima
- lako održavanje; ne zadržava vodu, snijeg ili prljavštinu
- jednostavna ugradnja

CJENIK
STRANICA

92

ŽLJEBASTA PLOČA

OSOBINE PROIZVODA

Dimenzije
40x40x4 cm

Površina
siva, crvena, žuta

Završna obrada
reljefna

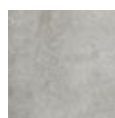

SIVA



CRVENA



ŽUTA



CJENIK
STRANICA

92

ČEPASTA PLOČA

OSOBINE PROIZVODA

Dimenzije
40x40x4 cm

Površina
siva, crvena, žuta

Završna obrada
reljefna



SIVA



CRVENA



ŽUTA



ZIDOVI I OGRADE

Za potpun i cjelokupan dojam i skladan dizajn zidova, stupova, klupa, ograda ili roštilja nadopunite svoj prostor jedinstvenim dizajnom betonskog bloka. Svojom masivnošću zadovoljava građevinske i estetske uvjete, koje pred vas stavlja uređenje okoliša. Želite li topliji, klasičan izgled svog vrta, tučeni betonski blok Hektor se savršeno povezuje s opločnikom Kartaga, dok u modernijim kombinacijama gdje prevladavaju oštre i ravne linije, preporučujemo betonski blok upotpunjen s opločnikom Herkules.

CJENIK
STRANICA

95

HEKTOR

OSOBI NE PROIZVODA

Dimenzije
40x20x15 cm

Površina
siva, kreativ siva, kreativ crvena,
kreativ žuta, žuto-bijela, kreativ smeđa

Završna obrada
tučena

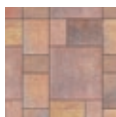
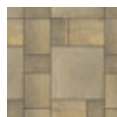
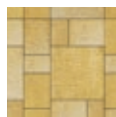

SIVA

KREATIV
SIVAKREATIV
CRVENAKREATIV
ŽUTAŽUTO
BIJELAKREATIV
SMEĐA



ATLAS

OSOBI NE PROIZVODA

Dimenzije
40x20x15 cm

Površina
siva, kreativ siva, kreativ crvena,
kreativ žuta, žuto-bijela, kreativ smeđa

Završna obrada
glatka

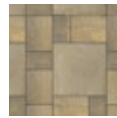

SIVA

KREATIV
SIVAKREATIV
CRVENAKREATIV
ŽUTAŽUTO
BIJELAKREATIV
SMEĐA

KAPA ZA BETONSKI BLOK

OSObine PROIZVODA

Dimenzije
30x30x6 cm

Površina
siva, kreativ siva, kreativ crvena,
kreativ žuta, žuto-bijela, kreativ smeđa

Završna obrada
glatka



SIVA



KREATIV
SIVA

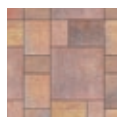

KREATIV
CRVENA



KREATIV
ŽUTA

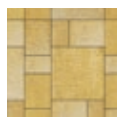

ŽUTO
BIJELA

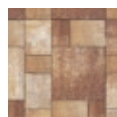

KREATIV
SMEĐA



CVJETNJACI

Ponuda posuda za ukrasno bilje obuhvaća širok izbor kvalitetnih proizvoda od betona. Element cvjetnog zida omogućava izvedbu lijepih cvjetnih pokosa i kamenjara na kosom terenu. Ove posude u kombinaciji sa ukrasnim biljem uljepšat će svaku površinu, od okućnice do gradskog trga.

CJENIK
STRANICA

97

CVJETNJAK ZA POKOSE

OSOBINE PROIZVODA

Dimenzije

ø50 cm, visina 30cm

Površina

siva





CJENIK
STRANICA
97

ČETVRTASTI CVJETNJAK

OSOBINE PROIZVODA

Dimenzije

31x100/34 cm
50x50/33 cm
60x60/50 cm
60x80/50 cm

Površina

siva



31x100/34 cm



50x50/33 cm



60x60/50 cm



60x80/50 cm

RUBNJACI

Ponuda cestovnih ili parkovnih rubnjaka različitih formata nudi širok izbor kvalitetnih proizvoda od betona. Namijenjeni su za završetak zemljanih staza, travnatih, opločenih i/ili cestovnih površina te zajedno sa betonskim opločenjem čine zaokruženu cjelinu svakog dvorišta ili javne površine.

CJENIK
STRANICA

98

PARKOVNI RUBNJACI

OSOBI NE PROIZVODA

Dimenzije (širina / visina x duljina)

1. 8/20x50 cm (ravni)
2. 8/20x50 cm (zaobljeni)
3. 6/20x100 cm (ravni sa skošenim jednim rubom)
4. 8/25x100 cm (ravni s jednim zaobljenim rubom)





OPLOČNIK PEGAZ
KREATIV CRVENA



OPLOČNIK HERKULES
OKER ŽUTO-BIJELA



OPLOČNIK AFRODITA
SIVA, BIJELA, ANTRACIT

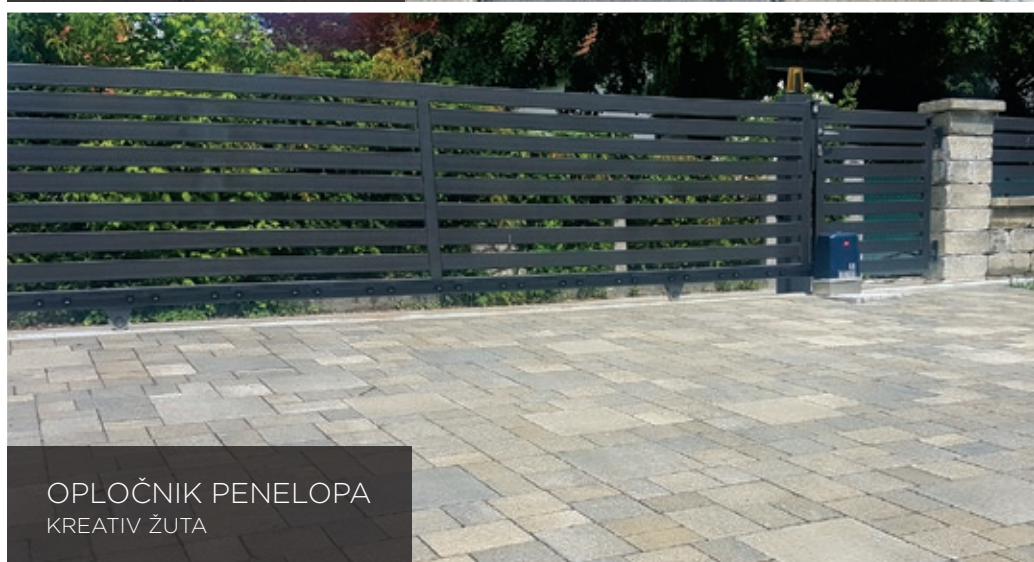

OPLOČNIK PENELOPA
KREATIV ŽUTA

CJENIK PROIZVODA

BETONSKI OPLOČNICI
BETONSKE PLOČE
ZIDOVI I OGRADE
CVJETNJACI
OSTALI BETONSKI PROIZVODI



1. BETONSKI OPLOČNICI

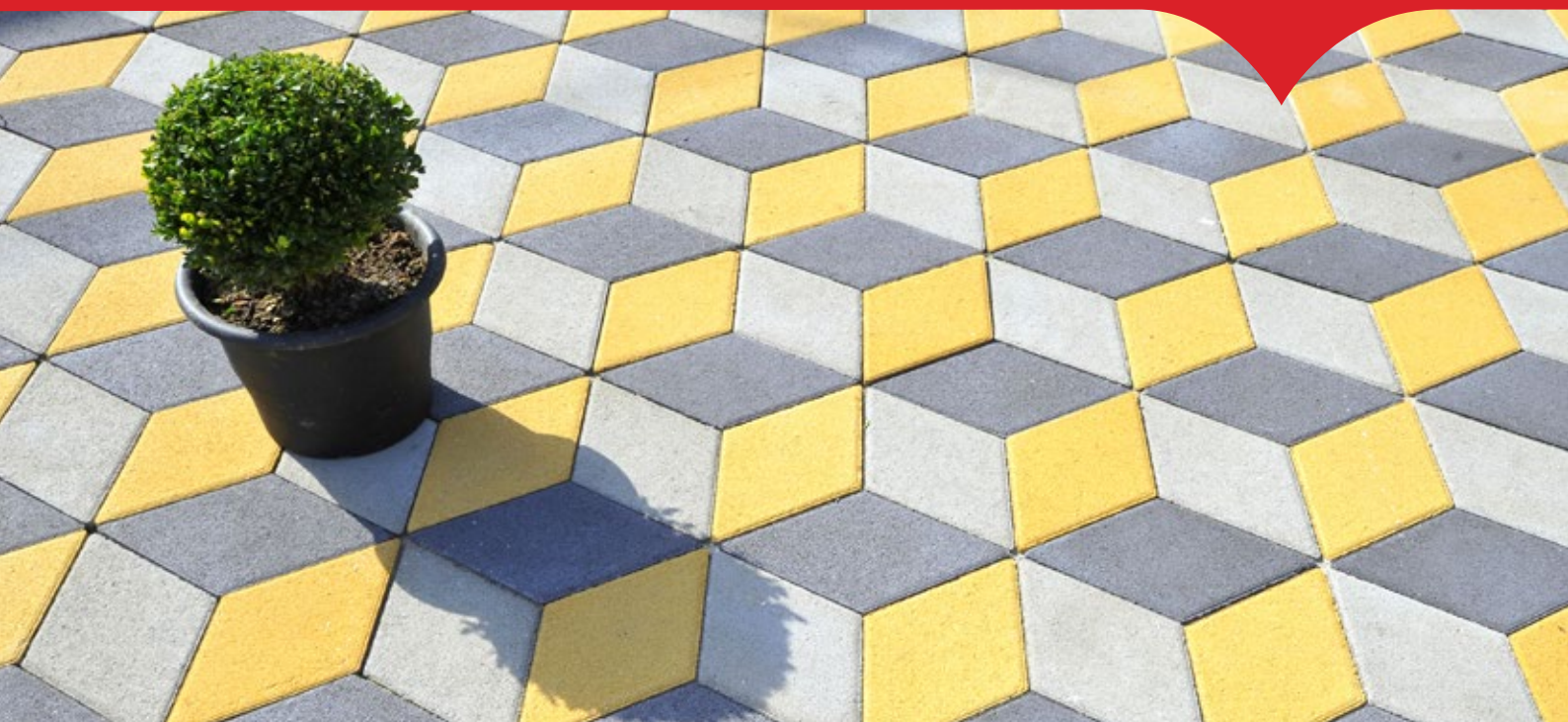

1.1. OPLOČNICI VISINE 6 cm



MODUL A1+A2+A3
m²/MODUL: 1,022 m²
KOM/MODUL: 32 kom

A1: 20x20 cm = 27 kom
A2: 20x20x20 cm = 1 kom
A3: 20x20x35 cm = 4 kom

AFRODITA

TEŽINA: 135 kg/m²

POVRŠINA	OBRADA	ŠIFRA	m ² /PAL.	TEŽ. PAL. (kg)	VPC
siva	glatka	27034200	14,31	1932	66,78 kn/m ²
crvena	glatka	27034210	14,31	1932	74,57 kn/m ²
žuta	glatka	27034206	14,31	1932	74,57 kn/m ²
bijela	glatka	27034305	14,31	1932	80,14 kn/m ²
antracit	glatka	27034202	14,31	1932	80,14 kn/m ²

*Prodaje se isključivo kao modul.

APOLON

TEŽINA: 135 kg/m²

POVRŠINA	OBRADA	ŠIFRA	m ² /PAL.	TEŽ. PAL. (kg)	VPC
siva	glatka	27037400	14,40	1944	66,78 kn/m ²
crvena	glatka	27037401	14,40	1944	74,57 kn/m ²
žuta	glatka	27037402	14,40	1944	74,57 kn/m ²
bijela	glatka	27037405	14,40	1944	80,14 kn/m ²
antracit	glatka	27037403	14,40	1944	80,14 kn/m ²
siva	pjeskarena	27037425	14,40	1944	86,81 kn/m ²
crvena	pjeskarena	27037426	14,40	1944	96,95 kn/m ²
žuta	pjeskarena	27037427	14,40	1944	96,95 kn/m ²
bijela	pjeskarena	27037445	14,40	1944	104,18 kn/m ²
antracit	pjeskarena	27037428	14,40	1944	104,18 kn/m ²



AP1
DIMENZIJA: 20x20x6 cm
25 kom/m²



AP2

DIMENZIJA: 10x10x6 cm
100 kom/m²

POVRŠINA	OBRADA	ŠIFRA	m ² /PAL.	TEŽ. PAL. (kg)	VPC
siva	glatka	27037430	15,12	2041	66,78 kn/m ²
crvena	glatka	27037431	15,12	2041	74,57 kn/m ²
žuta	glatka	27037432	15,12	2041	74,57 kn/m ²
bijela	glatka	27037443	15,12	2041	80,14 kn/m ²
antracit	glatka	27037433	15,12	2041	80,14 kn/m ²
siva	pjeskarena	27037438	15,12	2041	86,81 kn/m ²
crvena	pjeskarena	27037439	15,12	2041	96,95 kn/m ²
žuta	pjeskarena	27037440	15,12	2041	96,95 kn/m ²
bijela	pjeskarena	27037444	15,12	2041	104,18 kn/m ²
antracit	pjeskarena	27037441	15,12	2041	104,18 kn/m ²



AP3

DIMENZIJA: 10x20x6 cm
50 kom/m²

POVRŠINA	OBRADA	ŠIFRA	m ² /PAL.	TEŽ. PAL. (kg)	VPC
siva	glatka	27037453	15,12	2041	66,78 kn/m ²
crvena	glatka	27037454	15,12	2041	74,57 kn/m ²
žuta	glatka	27037455	15,12	2041	74,57 kn/m ²
bijela	glatka	27037456	15,12	2041	80,14 kn/m ²
antracit	glatka	27037457	15,12	2041	80,14 kn/m ²
siva	pjeskarena	27037458	15,12	2041	86,81 kn/m ²
crvena	pjeskarena	27037459	15,12	2041	96,95 kn/m ²
žuta	pjeskarena	27037460	15,12	2041	96,95 kn/m ²
bijela	pjeskarena	27037461	15,12	2041	104,18 kn/m ²
antracit	pjeskarena	27037462	15,12	2041	104,18 kn/m ²

*U prodaji od 01.09.2019.



DIMENZIJA: 22,5x11,2x6 cm
40 kom/m²

HELENA

TEŽINA: 135 kg/m²

POVRŠINA	OBRADA	ŠIFRA	m ² /PAL.	TEŽ. PAL. (kg)	VPC
siva	glatka	27029650	12,00	1620	66,78 kn/m ²
crvena	glatka	27029651	12,00	1620	74,57 kn/m ²



KA1

DIMENZIJA: 15x20x6 cm
33,33 kom/m²

KARTAGA

TEŽINA: 135 kg/m²

POVRŠINA	OBRADA	ŠIFRA	m ² /BIG BAG	TEŽ. BIG BAG (kg)	VPC
siva	tučena	38018374	cca 12	1620	114,40 kn/m ²
kreativ siva	tučena	38018380	cca 12	1620	137,60 kn/m ²
kreativ crvena	tučena	38018377	cca 12	1620	137,60 kn/m ²
kreativ žuta	tučena	38018383	cca 12	1620	137,60 kn/m ²
žuto-bijela	tučena	38018268	cca 12	1620	137,60 kn/m ²
kreativ smeđa	tučena	38018269	cca 12	1620	137,60 kn/m ²

*Prodaja manjih ili većih kvadratura od kvadratura pakiranih u big bagu, pakira se i isporučuje na paleti.



KA2

DIMENZIJA: 15x15x6 cm
44,44 kom/m²

POVRŠINA	OBRADA	ŠIFRA	m ² /BIG BAG	TEŽ. BIG BAG (kg)	VPC
siva	tučena	38018375	cca 10,8	1458	114,40 kn/m ²
kreativ siva	tučena	38018381	cca 10,8	1458	137,60 kn/m ²
kreativ crvena	tučena	38018378	cca 10,8	1458	137,60 kn/m ²
kreativ žuta	tučena	38018384	cca 10,8	1458	137,60 kn/m ²
žuto-bijela	tučena	38018266	cca 10,8	1458	137,60 kn/m ²
kreativ smeđa	tučena	38018267	cca 10,8	1458	137,60 kn/m ²

*Prodaja manjih ili većih kvadratura od kvadratura pakiranih u big bagu, pakira se i isporučuje na paleti.

1. BETONSKI OPLOČNICI



KA3

DIMENZIJA: 10x15x6 cm
66,67 kom/m²

POVRŠINA	OBRADA	ŠIFRA	m ² /BIG BAG	TEŽ. BIG BAG (kg)	VPC
siva	tučena	38018376	cca 10,8	1458	114,40 kn/m ²
kreativ siva	tučena	38018382	cca 10,8	1458	137,60 kn/m ²
kreativ crvena	tučena	38018379	cca 10,8	1458	137,60 kn/m ²
kreativ žuta	tučena	38018385	cca 10,8	1458	137,60 kn/m ²
žuto-bijela	tučena	38018264	cca 10,8	1458	137,60 kn/m ²
kreativ smeđa	tučena	38018265	cca 10,8	1458	137,60 kn/m ²

*Prodaja manjih ili većih kvadratura od kvadratura pakiranih u big bagu, pakira se i isporučuje na paleti.



MODUL

m²/MODUL: 0,60 m²
KOM/MODUL: 64 kom

NARCIS

TEŽINA: 132 kg/m²

POVRŠINA	OBRADA	ŠIFRA	m ² /PAL.	TEŽ. PAL. (kg)	VPC
kreativ siva	glatka	27035546	9,00	1188	96,17 kn/m ²
kreativ crvena	glatka	27035548	9,00	1188	96,17 kn/m ²

*Prodaje se isključivo kao modul.



PE1

DIMENZIJA: 30x30x6 cm
11,11 kom/m²

POVRŠINA	OBRADA	ŠIFRA	m ² /PAL.	TEŽ. PAL. (kg)	VPC
siva	hrapava	38018333	15,12	2041	66,78 kn/m ²
antracit	hrapava	38018339	15,12	2041	80,14 kn/m ²
kreativ siva	hrapava	38018340	15,12	2041	80,14 kn/m ²
kreativ crvena	hrapava	38018341	15,12	2041	80,14 kn/m ²
kreativ žuta	hrapava	38018342	15,12	2041	80,14 kn/m ²
žuto-bijela	hrapava	38018518	15,12	2041	80,14 kn/m ²
kreativ smeđa	hrapava	27036299	15,12	2041	80,14 kn/m ²

TEŽINA: 135 kg/m²



PE3

DIMENZIJA: 15x20x6 cm
33,33 kom/m²

POVRŠINA	OBRADA	ŠIFRA	m ² /PAL.	TEŽ. PAL. (kg)	VPC
siva	hrapava	38018343	14,40	1944	66,78 kn/m ²
antracit	hrapava	38018349	14,40	1944	80,14 kn/m ²
kreativ siva	hrapava	38018350	14,40	1944	80,14 kn/m ²
kreativ crvena	hrapava	38018351	14,40	1944	80,14 kn/m ²
kreativ žuta	hrapava	38018352	14,40	1944	80,14 kn/m ²
žuto-bijela	hrapava	38018497	14,40	1944	80,14 kn/m ²
kreativ smeđa	hrapava	27036287	14,40	1944	80,14 kn/m ²



PE5

DIMENZIJA: 15x15x6 cm
44,44 kom/m²

POVRŠINA	OBRADA	ŠIFRA	m ² /PAL.	TEŽ. PAL. (kg)	VPC
siva	hrapava	38018353	15,12	2041	66,78 kn/m ²
antracit	hrapava	38018359	15,12	2041	80,14 kn/m ²
kreativ siva	hrapava	38018360	15,12	2041	80,14 kn/m ²
kreativ crvena	hrapava	38018361	15,12	2041	80,14 kn/m ²
kreativ žuta	hrapava	38018362	15,12	2041	80,14 kn/m ²
žuto-bijela	hrapava	38017570	15,12	2041	80,14 kn/m ²
kreativ smeđa	hrapava	27036286	15,12	2041	80,14 kn/m ²



PE6

DIMENZIJA: 10x15x6 cm
66,67 kom/m²

POVRŠINA	OBRADA	ŠIFRA	m ² /PAL.	TEŽ. PAL. (kg)	VPC
siva	hrapava	38018363	15,12	2041	66,78 kn/m ²
antracit	hrapava	38018369	15,12	2041	80,14 kn/m ²
kreativ siva	hrapava	38018370	15,12	2041	80,14 kn/m ²
kreativ crvena	hrapava	38018371	15,12	2041	80,14 kn/m ²
kreativ žuta	hrapava	38018372	15,12	2041	80,14 kn/m ²
žuto-bijela	hrapava	38018520	15,12	2041	80,14 kn/m ²
kreativ smeđa	hrapava	27036285	15,12	2041	80,14 kn/m ²



ATENA

TEŽINA: 135 kg/m²

POVRŠINA	OBRADA	ŠIFRA	m ² /PAL.	TEŽ. PAL. (kg)	VPC
siva	glatka	19070404	14	1890	66,78 kn/m ²
antracit	glatka	19070405	14	1890	92,00 kn/m ²
kreativ siva	glatka	19070400	14	1890	92,00 kn/m ²
kreativ crvena	glatka	19070402	14	1890	92,00 kn/m ²
kreativ žuta	glatka	19070403	14	1890	92,00 kn/m ²
kreativ smeđa	glatka	19070401	14	1890	92,00 kn/m ²

*Prodaje se isključivo kao modul.

MODUL

DIMENZIJA: 100x100x6 cm
m²/MODUL: 1,00 m²

30x20 cm = 7 kom
20x20 cm = 9 kom
20x10 cm = 11 kom

POMPEJ

TEŽINA: 135 kg/m²

POVRŠINA	OBRADA	ŠIFRA	m ² /PAL.	TEŽ. PAL. (kg)	VPC
siva	glatka	27035585	15,12	2041	66,78 kn/m ²
antracit	glatka	27035587	15,12	2041	80,14 kn/m ²
kreativ siva	glatka	27036200	15,12	2041	80,14 kn/m ²
kreativ crvena	glatka	27036138	15,12	2041	80,14 kn/m ²



PO1

DIMENZIJA: 30x30x6 cm
11,11 kom/m²



PO2

DIMENZIJA: 15x20x6 cm
33,33 kom/m²



PO4

DIMENZIJA: 15x15x6 cm
44,44 kom/m²

POVRŠINA	OBRADA	ŠIFRA	m ² /PAL.	TEŽ. PAL. (kg)	VPC
siva	glatka	27035612	14,40	1944	66,78 kn/m ²
antracit	glatka	27035614	14,40	1944	80,14 kn/m ²
kreativ siva	glatka	27036202	14,40	1944	80,14 kn/m ²
kreativ crvena	glatka	27036140	14,40	1944	80,14 kn/m ²

POVRŠINA	OBRADA	ŠIFRA	m ² /PAL.	TEŽ. PAL. (kg)	VPC
siva	glatka	27035664	15,12	2041	66,78 kn/m ²
antracit	glatka	27035666	15,12	2041	80,14 kn/m ²
kreativ siva	glatka	27036206	15,12	2041	80,14 kn/m ²
kreativ crvena	glatka	27036144	15,12	2041	80,14 kn/m ²



PO5

DIMENZIJA: 10x15x6 cm
66,67 kom/m²

POVRŠINA	OBRADA	ŠIFRA	m ² /PAL.	TEŽ. PAL. (kg)	VPC
siva	glatka	27035690	15,12	2041	66,78 kn/m ²
antracit	glatka	27035692	15,12	2041	80,14 kn/m ²
kreativ siva	glatka	27036208	15,12	2041	80,14 kn/m ²
kreativ crvena	glatka	27036146	15,12	2041	80,14 kn/m ²

1.2. OPLOČNICI VISINE 8 cm



DIMENZIJA: 22,2x12,6x8 cm
44,50 kom/m²

ANTIGONA

TEŽINA: 180 kg/m²

POVRŠINA	OBRADA	ŠIFRA	m ² /PAL.	TEŽ. PAL. (kg)	VPC
siva	glatka	27010500	12,12	2181	77,91 kn/m ²
crvena	glatka	27010504	12,12	2181	89,04 kn/m ²



DIMENZIJA: 28,10x28,10x8 cm
4,60 kom/m²

HERA

TEŽINA: 184 kg/m²

POVRŠINA	OBRADA	ŠIFRA	m ² /PAL.	TEŽ. PAL. (kg)	VPC
siva	glatka	38018402	9,85	1812	77,91 kn/m ²
bijela	glatka	38018855	9,85	1812	94,61 kn/m ²
antracit	glatka	38018405	9,85	1812	94,61 kn/m ²



H1
DIMENZIJA: 60x40x8 cm
4,16 kom/m²

HERKULES

TEŽINA: 180 kg/m²

POVRŠINA	OBRADA	ŠIFRA	m ² /PAL.	TEŽ. PAL. (kg)	VPC
siva	glatka	27030550	11,52	2073	95,82 kn/m ²
bijela	glatka	27030592	11,52	2073	116,37 kn/m ²
antracit	glatka	27030556	11,52	2073	116,37 kn/m ²
kreativ siva	glatka	27037594	11,52	2073	116,37 kn/m ²
kreativ žuta	glatka	27030595	11,52	2073	116,37 kn/m ²
oker žuto-bijela	glatka	27030563	11,52	2073	116,37 kn/m ²



H2
DIMENZIJA: 80x40x8 cm
3,12 kom/m²

POVRŠINA	OBRADA	ŠIFRA	m ² /PAL.	TEŽ. PAL. (kg)	VPC
siva	glatka	27030600	7,68	1382	95,82 kn/m ²
bijela	glatka	27030602	7,68	1382	116,37 kn/m ²
antracit	glatka	27030606	7,68	1382	116,37 kn/m ²
kreativ siva	glatka	27030608	7,68	1382	116,37 kn/m ²
kreativ žuta	glatka	27030645	7,68	1382	116,37 kn/m ²
oker žuto-bijela	glatka	27030566	7,68	1382	116,37 kn/m ²



H4
DIMENZIJA: 60x15x8 cm
11,11 kom/m²

POVRŠINA	OBRADA	ŠIFRA	m ² /PAL.	TEŽ. PAL. (kg)	VPC
siva	glatka	27030700	10,80	1944	77,91 kn/m ²
bijela	glatka	27030730	10,80	1944	94,61 kn/m ²
antracit	glatka	27030706	10,80	1944	94,61 kn/m ²
kreativ siva	glatka	27030716	10,80	1944	94,61 kn/m ²
kreativ žuta	glatka	27030745	10,80	1944	94,61 kn/m ²
oker žuto-bijela	glatka	27030717	10,80	1944	94,61 kn/m ²



H5
DIMENZIJA: 15x15x8 cm
44,44 kom/m²

POVRŠINA	OBRADA	ŠIFRA	m ² /PAL.	TEŽ. PAL. (kg)	VPC
siva	glatka	27030750	10,80	1944	77,91 kn/m ²
bijela	glatka	27030794	10,80	1944	94,61 kn/m ²
antracit	glatka	27030766	10,80	1944	94,61 kn/m ²
kreativ siva	glatka	27030775	10,80	1944	94,61 kn/m ²
kreativ žuta	glatka	27030795	10,80	1944	94,61 kn/m ²
oker žuto-bijela	glatka	27030779	10,80	1944	94,61 kn/m ²



H6
DIMENZIJA: 30x15x8 cm
22,22 kom/m²

POVRŠINA	OBRADA	ŠIFRA	m ² /PAL.	TEŽ. PAL. (kg)	VPC
siva	glatka	27030800	10,80	1944	77,91 kn/m ²
bijela	glatka	27030824	10,80	1944	94,61 kn/m ²
antracit	glatka	27030806	10,80	1944	94,61 kn/m ²
kreativ siva	glatka	27030859	10,80	1944	94,61 kn/m ²
kreativ žuta	glatka	27030857	10,80	1944	94,61 kn/m ²
oker žuto-bijela	glatka	27030829	10,80	1944	94,61 kn/m ²



H7
DIMENZIJA: 120x40x8 cm
2,08 kom/m²

POVRŠINA	OBRADA	ŠIFRA	m ² /PAL.	TEŽ. PAL. (kg)	VPC
siva	glatka	27030800	7,68	1944	95,82 kn/m ²
bijela	glatka	27030824	7,68	1944	116,37 kn/m ²
antracit	glatka	27030806	7,68	1944	116,37 kn/m ²
kreativ siva	glatka	27030859	7,68	1944	116,37 kn/m ²
kreativ žuta	glatka	27030857	7,68	1944	116,37 kn/m ²
oker žuto-bijela	glatka	27030919	7,68	1944	116,37 kn/m ²



H8
DIMENZIJA: 40x40x8 cm
6,25 kom/m²

POVRŠINA	OBRADA	ŠIFRA	m ² /PAL.	TEŽ. PAL. (kg)	VPC
siva	glatka	27032000	9,60	1728	77,91 kn/m ²
bijela	glatka	27032094	9,60	1728	94,61 kn/m ²
antracit	glatka	27032002	9,60	1728	94,61 kn/m ²
kreativ siva	glatka	27032059	9,60	1728	94,61 kn/m ²
kreativ žuta	glatka	27032099	9,60	1728	94,61 kn/m ²
oker žuto-bijela	glatka	27030496	9,60	1728	94,61 kn/m ²

IKAR

TEŽINA: 180 kg/m²

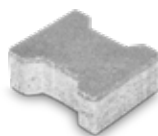

DIMENZIJA: 16,5x20x8 cm
36 kom/m²

POVRŠINA	OBRADA	ŠIFRA	m ² /PAL.	TEŽ. PAL. (kg)	VPC
siva	glatka	27037100	12,00	2160	77,91 kn/m ²
crvena	glatka	27037102	12,00	2160	89,04 kn/m ²
antracit	glatka	38018479	12,00	2160	94,61 kn/m ²

PANDORA

TEŽINA: 180 kg/m²



DIMENZIJA: 20,9x6,8x8 cm
68 kom/m²

POVRŠINA	OBRADA	ŠIFRA	m ² /PAL.	TEŽ. PAL. (kg)	VPC
siva	glatka	27031000	11,47	2064	77,91 kn/m ²
crvena	glatka	27031002	11,47	2064	89,04 kn/m ²



PEGAZ

TEŽINA: 180 kg/m²



P3

DIMENZIJA: 30x30x8 cm
11,11 kom/m²

POVRŠINA	OBRADA	ŠIFRA	m ² /PAL.	TEŽ. PAL. (kg)	VPC
siva	glatka	27032200	10,80	1944	77,91 kn/m ²
crvena	glatka	27032204	10,80	1944	89,04 kn/m ²
žuta	glatka	27032206	10,80	1944	89,04 kn/m ²
bijela	glatka	27032265	10,80	1944	94,61 kn/m ²
antracit	glatka	27032202	10,80	1944	94,61 kn/m ²
kreativ siva	glatka	27032264	10,80	1944	94,61 kn/m ²
siva	pjeskarena	27032250	10,80	1944	101,28 kn/m ²
crvena	pjeskarena	27032254	10,80	1944	115,75 kn/m ²
žuta	pjeskarena	27032252	10,80	1944	115,75 kn/m ²
bijela	pjeskarena	27032266	10,80	1944	122,99 kn/m ²
antracit	pjeskarena	27032260	10,80	1944	122,99 kn/m ²



P4

DIMENZIJA: 30x20x8 cm
16,66 kom/m²

POVRŠINA	OBRADA	ŠIFRA	m ² /PAL.	TEŽ. PAL. (kg)	VPC
siva	glatka	27032300	12,00	2160	77,91 kn/m ²
crvena	glatka	27032304	12,00	2160	89,04 kn/m ²
žuta	glatka	27032306	12,00	2160	89,04 kn/m ²
bijela	glatka	27032348	12,00	2160	94,61 kn/m ²
antracit	glatka	27032302	12,00	2160	94,61 kn/m ²
kreativ siva	glatka	27032396	12,00	2160	94,61 kn/m ²
siva	pjeskarena	27032324	12,00	2160	101,28 kn/m ²
crvena	pjeskarena	27032360	12,00	2160	115,75 kn/m ²
žuta	pjeskarena	27032358	12,00	2160	115,75 kn/m ²
bijela	pjeskarena	27032356	12,00	2160	122,99 kn/m ²
antracit	pjeskarena	27032352	12,00	2160	122,99 kn/m ²



P5

DIMENZIJA: 20x20x8 cm
25 kom/m²

POVRŠINA	OBRADA	ŠIFRA	m ² /PAL.	TEŽ. PAL. (kg)	VPC
siva	glatka	27032400	12,00	2160	77,91 kn/m ²
crvena	glatka	27032404	12,00	2160	89,04 kn/m ²
žuta	glatka	27032406	12,00	2160	89,04 kn/m ²
bijela	glatka	27032498	12,00	2160	94,61 kn/m ²
antracit	glatka	27032402	12,00	2160	94,61 kn/m ²
kreativ siva	glatka	27032496	12,00	2160	94,61 kn/m ²
siva	pjeskarena	27032450	12,00	2160	101,28 kn/m ²
crvena	pjeskarena	27032454	12,00	2160	115,75 kn/m ²
žuta	pjeskarena	27032456	12,00	2160	115,75 kn/m ²
bijela	pjeskarena	27032464	12,00	2160	122,99 kn/m ²
antracit	pjeskarena	27032452	12,00	2160	122,99 kn/m ²



OPLOČNIK HERKULES
KREATIV SIVA

**P6**

DIMENZIJA: 10x20x8 cm
50 kom/m²

POVRŠINA	OBRADA	ŠIFRA	m ² /PAL.	TEŽ. PAL. (kg)	VPC
siva	glatka	27032500	10,80	1944	77,91 kn/m ²
crvena	glatka	27032504	10,80	1944	89,04 kn/m ²
žuta	glatka	27032506	10,80	1944	89,04 kn/m ²
bijela	glatka	27032548	10,80	1944	94,61 kn/m ²
antracit	glatka	27032502	10,80	1944	94,61 kn/m ²
kreativ siva	glatka	27032598	10,80	1944	94,61 kn/m ²
siva	pjeskarena	27032550	10,80	1944	101,28 kn/m ²
crvena	pjeskarena	27032554	10,80	1944	115,75 kn/m ²
žuta	pjeskarena	27032562	10,80	1944	115,75 kn/m ²
bijela	pjeskarena	27032594	10,80	1944	122,99 kn/m ²
antracit	pjeskarena	27032552	10,80	1944	122,99 kn/m ²

**P7**

DIMENZIJA: 10x10x8 cm
100 kom/m²

POVRŠINA	OBRADA	ŠIFRA	m ² /PAL.	TEŽ. PAL. (kg)	VPC
siva	glatka	27032600	10,80	1944	77,91 kn/m ²
crvena	glatka	27032604	10,80	1944	89,04 kn/m ²
žuta	glatka	27032606	10,80	1944	89,04 kn/m ²
bijela	glatka	27032694	10,80	1944	94,61 kn/m ²
antracit	glatka	27032602	10,80	1944	94,61 kn/m ²
kreativ siva	glatka	27032692	10,80	1944	94,61 kn/m ²
siva	pjeskarena	27032650	10,80	1944	101,28 kn/m ²
crvena	pjeskarena	27032658	10,80	1944	115,75 kn/m ²
žuta	pjeskarena	27032656	10,80	1944	115,75 kn/m ²
bijela	pjeskarena	27032662	10,80	1944	122,99 kn/m ²
antracit	pjeskarena	27032652	10,80	1944	122,99 kn/m ²

ZEUS

TEŽINA: 180 kg/m²

**MODUL A**

DIMENZIJA: 100x105x8 cm
m²/MODUL: 1,05 m²
KOM/MODUL: 10 kom.

POVRŠINA	OBRADA	ŠIFRA	m ² /PAL.	TEŽ. PAL. (kg)	VPC
siva	hrapava	27033100	10,50	1890	77,91 kn/m ²
antracit	hrapava	27033102	10,50	1890	94,61 kn/m ²
kreativ siva	hrapava	27033153	10,50	1890	94,61 kn/m ²
kreativ žuta	hrapava	27033253	10,50	1890	94,61 kn/m ²

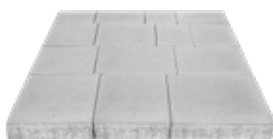
**MODUL B**

DIMENZIJA: 120x84x8 cm
m²/MODUL: 1,008 m²
KOM/MODUL: 14 kom.

POVRŠINA	OBRADA	ŠIFRA	m ² /PAL.	TEŽ. PAL. (kg)	VPC
siva	hrapava	27033104	10,08	1814	77,91 kn/m ²
antracit	hrapava	27033106	10,08	1814	94,61 kn/m ²
kreativ siva	hrapava	27033252	10,08	1814	94,61 kn/m ²
kreativ žuta	hrapava	27033254	10,08	1814	94,61 kn/m ²

*Prodaje se isključivo kao modul.

1.3.

OPLOČNICI ZATRAVLJIVANJA



DIMENZIJA: 40x60x10 cm
4,16 kom/m²

TRAVNI OPLOČNIK

TEŽINA: 155 kg/m²

POVRŠINA	OBRADA	ŠIFRA	m ² /PAL.	TEŽ. PAL. (kg)	VPC
siva	glatka	19010501	9,60	1488	16,92 kn/kom



DIMENZIJA: 29x29x20 cm
4,60 kom/m²

DULČINEA

TEŽINA: 480 kg/m²

POVRŠINA	OBRADA	ŠIFRA	m ² /PAL.	TEŽ. PAL. (kg)	VPC
siva	glatka	38018391	3,48	1670	47,30 kn/kom



OPLOČNIK PEGAŽ
SIVA

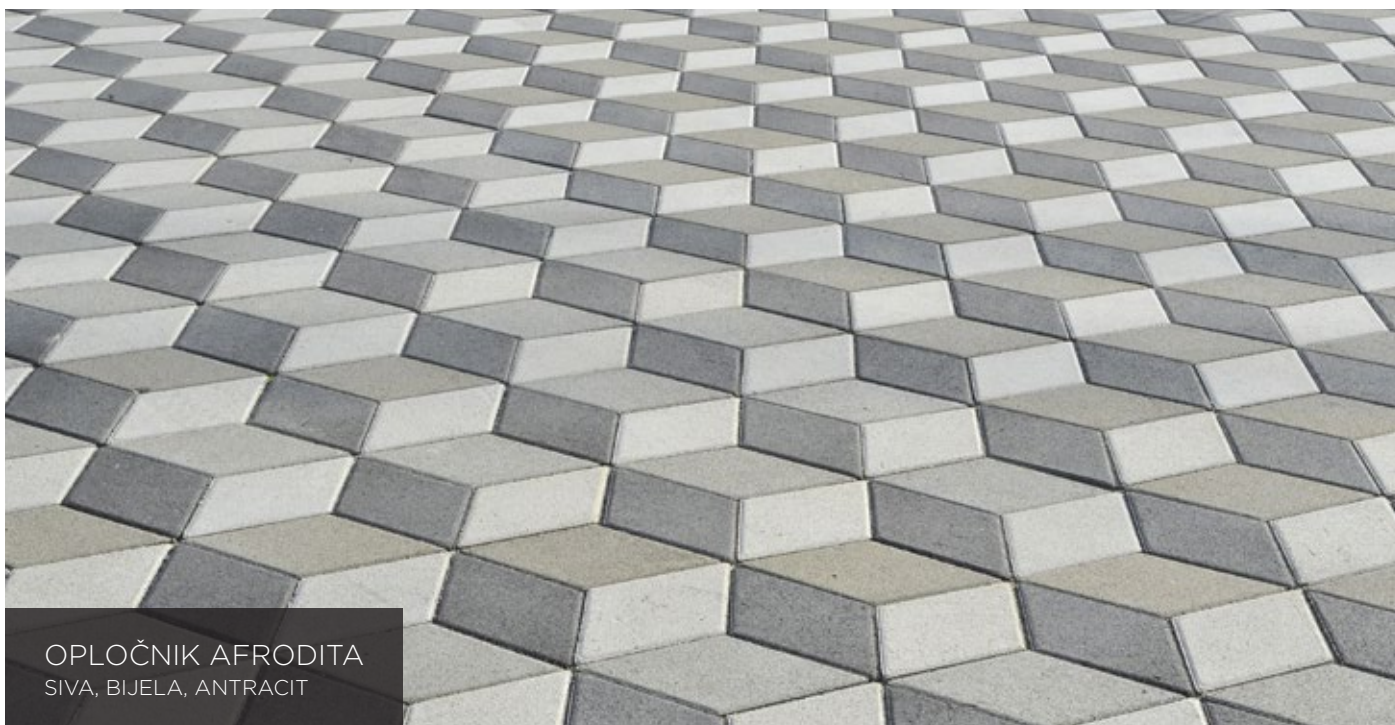

OPLOČNIK AFRODITA
SIVA, BIJELA, ANTRACIT

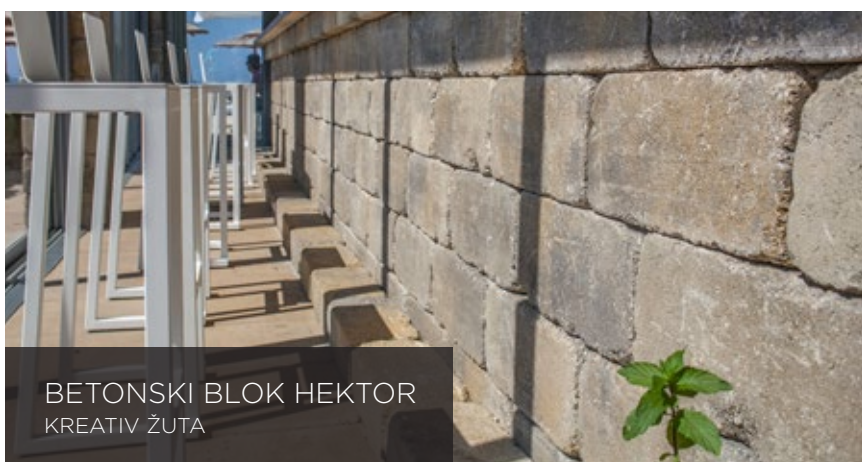

BETONSKI BLOK HEKTOR
KREATIV ŽUTA

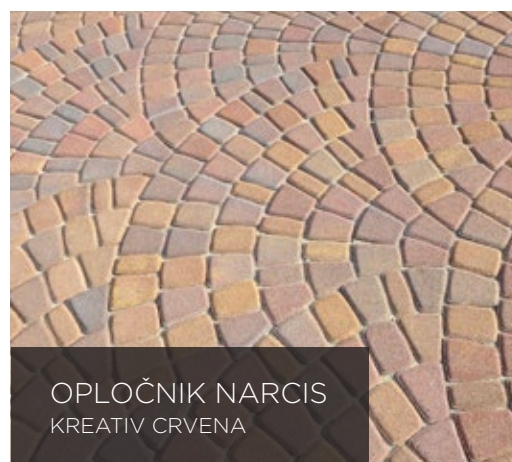

OPLOČNIK NARCIS
KREATIV CRVENA



PLOČA PARMA

2. BETONSKE PLOČE



PAKIRANJE I TRANSPORT:

DIMENZIJE U cm (D X L X H)	KOM/m ²	kg/KOM	KOM./PAL.	m ² /PAL.
40x40x3,8	6,25	15	120	19,2
40x60x3,8	4,16	22,5	80	19,2
40x40x5	6,25	20	96	15,36

2.1.

KULIR PLOČE



BARCELONA

POVRŠINA I VELIČINA ZRNA: crveno zrno 6-9 mm

DIMENZIJA	OBRADA	ŠIFRA	VPC
40x40x3,8 cm	prana	26041500	16,70 kn/kom
40x40x3,8 cm	pjeskarena	26041600	20,03 kn/kom
40x40x3,8 cm	brušena	26051508	27,83 kn/kom
40x40x3,8 cm	brušeno-pjeskarena	26051710	31,16 kn/kom
40x60x3,8 cm	prana	26052602 (Jupiter)	25,05 kn/kom



GRANADA

POVRŠINA I VELIČINA ZRNA: riječno zrno 4-8 mm

DIMENZIJA	OBRADA	ŠIFRA	VPC
40x40x3,8 cm	prana	26050502	16,70 kn/kom
40x40x3,8 cm	pjeskarena	26050562	na upit
40x60x3,8 cm	prana	26052500 (Heraklo)	25,05 kn/kom



MILANO

POVRŠINA I VELIČINA ZRNA: svijetlo sivo zrno 4-8 mm

DIMENZIJA	OBRADA	ŠIFRA	VPC
40x40x3,8 cm	prana	26050514	16,70 kn/kom
40x40x3,8 cm	pjeskarena	26050572	20,03 kn/kom



NICA

POVRŠINA I VELIČINA ZRNA: bijelo zrno 4-8 mm

DIMENZIJA	OBRADA	ŠIFRA	VPC
40x40x3,8 cm	prana	26041502	16,70 kn/kom
40x40x3,8 cm	pjeskarena	26041602	20,03 kn/kom
40x40x3,8 cm	brušena	26051512	27,83 kn/kom



PADOVA

POVRŠINA I VELIČINA ZRNA: bijelo-crveno zrno 4-9 mm

DIMENZIJA	OBRADA	ŠIFRA	VPC
40x40x3,8 cm	prana	26041504	16,70 kn/kom
40x40x3,8 cm	pjeskarena	26041604	20,04 kn/kom
40x40x3,8 cm	brušena	26051506	27,83 kn/kom
40x40x3,8 cm	brušeno-pjeskarena	26051718	31,16 kn/kom
40x60x3,8 cm	prana	26052600 (Artemida)	25,05 kn/kom



PARMA

POVRŠINA I VELIČINA ZRNA: riječno zrno 4-8 mm i crveno zrno 6-9 mm

DIMENZIJA	OBRADA	ŠIFRA	VPC
40x40x3,8 cm	prana	26050512	16,70 kn/kom



RAVENA

POVRŠINA I VELIČINA ZRNA: bijelo-crno zrno 4-9 mm

DIMENZIJA	OBRADA	ŠIFRA	VPC
40x40x3,8 cm	prana	26040506	16,70 kn/kom
40x40x3,8 cm	pjeskarena	26040566	20,03 kn/kom
40x40x3,8 cm	brušena	26051404	27,83 kn/kom
40x40x3,8 cm	brušeno-pjeskarena	26051714	31,16 kn/kom

2. BETONSKE PLOČE



TOLEDO

POVRŠINA I VELIČINA ZRNA: crveno-crno zrno 9-12 mm

DIMENZIJA	OBRADA	ŠIFRA	VPC
40x40x3,8 cm	prana	26040520	16,70 kn/kom
40x40x3,8 cm	pjeskarena	26040580	na upit
40x40x3,8 cm	brušena	26051402	na upit



TORINO

POVRŠINA I VELIČINA ZRNA: riječno zrno 8-16 mm

DIMENZIJA	OBRADA	ŠIFRA	VPC
40x40x3,8 cm	prana	26050500	16,70 kn/kom
40x40x3,8 cm	pjeskarena	26050560	na upit



VENECIJA

POVRŠINA I VELIČINA ZRNA: crno zrno 6-9 mm

DIMENZIJA	OBRADA	ŠIFRA	VPC
40x40x3,8 cm	prana	26040510	16,70 kn/kom
40x40x3,8 cm	pjeskarena	26040568	na upit
40x40x3,8 cm	brušena	26051510	na upit
40x40x3,8 cm	brušeno-pjeskarena	26051716	na upit

2.2.

PLOČE OD PREŠANOG BETONA



DIMENZIJA: 40x40x3,8 cm

PLOČA U BOJI

POVRŠINA	OBRADA	ŠIFRA	VPC
siva	glatka	26010500	13,36 kn/kom
bijela	glatka	26020514	13,36 kn/kom
siva	pjeskarena	26021000	15,58 kn/kom
bijela	pjeskarena	26021108	15,58 kn/kom



DIMENZIJA: 40x40x3,8 cm

MLJET

POVRŠINA	OBRADA	ŠIFRA	VPC
siva	pjeskarena	27037700	20,03 kn/kom
bijela	pjeskarena	27037701	24,00 kn/kom
žuta	pjeskarena	27037702	24,00 kn/kom
crvena	pjeskarena	27037703	24,00 kn/kom



UNA

POVRŠINA	OBRADA	ŠIFRA	VPC
zelena	pjeskarena	26021115	24,00 kn/kom

DIMENZIJA: 40x40x3,8 cm



SAMOBOR

POVRŠINA	OBRADA	ŠIFRA	VPC
siva	glatka	26020600	13,78 kn/kom
crvena	glatka	26020602	14,84 kn/kom
antracit	glatka	26020610	15,90 kn/kom
žuto-bijela	glatka	26020595	15,90 kn/kom
kreativ žuta	glatka	26020597	15,90 kn/kom
kreativ crvena	glatka	26020598	15,90 kn/kom
kreativ siva	glatka	26020599	15,90 kn/kom

DIMENZIJA: 40x40x5 cm

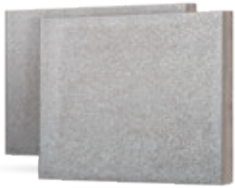

ZADAR

DIMENZIJA	POVRŠINA	OBRADA	ŠIFRA	VPC
40x40x3,8 cm	siva	pjeskarena	26021110	20,03 kn/kom
40x40x3,8 cm	žuta	pjeskarena	26050574	20,03 kn/kom
40x60x3,8 cm	siva	pjeskarena	26052700 (Merkur)	30,05 kn/kom



2. BETONSKE PLOČE

2.3. RELJEFNE PLOČE



DIMENZIJA: 40x40x3,8 cm

BRAČ

POVRŠINA	OBRADA	ŠIFRA	VPC
siva	reljefna	26060511	16,90 kn/kom
bijela	reljefna	26060510	17,90 kn/kom



DIMENZIJA: 40x40x3,8 cm

MOZAIK

POVRŠINA	OBRADA	ŠIFRA	VPC
siva	reljefna pjeskarena	27037711	15,58 kn/kom



DIMENZIJA: 40x40x3,8 cm

KVADRO

POVRŠINA	OBRADA	ŠIFRA	VPC
siva	reljefna pjeskarena	27037710	15,58 kn/kom

2.4. TAKTILNE PLOČE



DIMENZIJA: 40x40x4 cm

ČEPASTA

POVRŠINA	OBRADA	ŠIFRA	VPC
siva	reljefna	26052710	19,20 kn/kom
crvena	reljefna	26052711	21,12 kn/kom
žuta	reljefna	26052715	na upit



DIMENZIJA: 40x40x4 cm

ŽLJEBASTA

POVRŠINA	OBRADA	ŠIFRA	VPC
siva	reljefna	26052712	19,20 kn/kom
crvena	reljefna	26052713	21,12 kn/kom
žuta	reljefna	26052714	na upit



PLOČA BRAČ
BIJELA



TAKTILNE PLOČE - ŽLJEBASTA I ČEPASTA
SIVA

3. ZIDOVI I OGRADE



BETONSKI BLOK HEKTOR
KREATIV SIVA



DIMENZIJA: 40x20x15 cm
kg/KOM: 25 kg

ATLAS betonski blok

POVRŠINA	OBRADA	ŠIFRA	KOM./PAL.	TEŽ. PAL. (kg)	VPC
siva	glatka	19081560	72	1800	15,00 kn/kom
kreativ siva	glatka	19081561	72	1800	19,00 kn/kom
kreativ crvena	glatka	19081564	72	1800	21,00 kn/kom
kreativ žuta	glatka	19081562	72	1800	21,00 kn/kom
žuto-bijela	glatka	19081563	72	1800	21,00 kn/kom
kreativ smeđa	glatka	19081565	72	1800	21,00 kn/kom



DIMENZIJA: 40x20x15 cm
kg/KOM: 25 kg

HEKTOR betonski blok

POVRŠINA	OBRADA	ŠIFRA	KOM./PAL.	TEŽ. PAL. (kg)	VPC
siva	tučena	19050499	72	1800	17,00 kn/kom
kreativ siva	tučena	19050505	72	1800	23,00 kn/kom
kreativ žuta	tučena	19050504	72	1800	26,00 kn/kom
kreativ crvena	tučena	19050506	72	1800	26,00 kn/kom
žuto-bijela	tučena	19050516	72	1800	26,00 kn/kom
kreativ smeđa	tučena	19050498	72	1800	26,00 kn/kom



DIMENZIJA: 30x30x6 cm
kg/KOM: 12,5 kg

KAPA ZA BETONSKI BLOK

POVRŠINA	ŠIFRA	KOM./PAL.	TEŽ. PAL. (kg)	VPC
siva	15040557	168	2100	21,00 kn/kom
kreativ siva	15040554	168	2100	25,00 kn/kom
kreativ crvena	15040555	168	2100	25,00 kn/kom
kreativ žuta	15040553	168	2100	25,00 kn/kom
žuto-bijela	15040558	168	2100	25,00 kn/kom
kreativ smeđa	15040556	168	2100	25,00 kn/kom



4. CVJETNJACI





PROMJER: 50 cm
VISINA: 30 cm
kg/KOM: 52 kg

CVJETNJAK ZA POKOSE

POVRŠINA	ŠIFRA	KOM./PAL.	TEŽ. PAL. (kg)	VPC
siva	20021500	12	624	39,18 kn/kom



DIMENZIJA: 31x100/34 cm
kg/KOM: 120 kg

ČETVRTASTI CVJETNJAK

POVRŠINA	ŠIFRA	KOM./PAL.	TEŽ. PAL. (kg)	VPC
siva	20030500	9	1080	150,00 kn/kom



DIMENZIJA: 50x50/33 cm
kg/KOM: 80 kg

POVRŠINA	ŠIFRA	KOM./PAL.	TEŽ. PAL. (kg)	VPC
siva	20030506	8	640	100,00 kn/kom



DIMENZIJA: 60x60/50 cm
kg/KOM: 260 kg

POVRŠINA	ŠIFRA	KOM./PAL.	TEŽ. PAL. (kg)	VPC
siva	20030552	4	1040	330,00 kn/kom



DIMENZIJA: 60x80/50 cm
kg/KOM: 320 kg

POVRŠINA	ŠIFRA	KOM./PAL.	TEŽ. PAL. (kg)	VPC
siva	20030580	2	640	430,00 kn/kom



U stvaranju novih proizvoda pratimo svjetske trendove te smo na domaćem tržištu lider u uvođenju brojnih inovacija.

5. OSTALI BETONSKI PROIZVODI



OPLOČNIK PEGAZ
SIVA, BIJELA, ANTRACIT

5.1. PARKOVNI RUBNJACI



DIMENZIJA: 8/20x50 cm
kg/KOM: 19 kg

RAVNI RUBNJAK

dvoslojni

POVRŠINA	ŠIFRA	KOM./PAL.	TEŽ. PAL. (kg)	VPC
siva	14010503	88	1672	12,02 kn/kom



DIMENZIJA: 8/20x50 cm
kg/KOM: 19 kg

ZAOBLJENI RUBNJAK

dvoslojni

POVRŠINA	ŠIFRA	KOM./PAL.	TEŽ. PAL. (kg)	VPC
siva	14010515	88	1672	12,02 kn/kom



DIMENZIJA: 6/20x100 cm
kg/KOM: 30 kg

RAVNI RUBNJAK S JEDNIM SKOŠENIM RUBOM

dvoslojni

POVRŠINA	ŠIFRA	KOM./PAL.	TEŽ. PAL. (kg)	VPC
siva	14010527	56	1680	17,81 kn/kom



DIMENZIJA: 8/25x100 cm
kg/KOM: 50 kg

RAVNI RUBNJAK S JEDNIM ZAobljenim RUBOM

dvoslojni

POVRŠINA	ŠIFRA	KOM./PAL.	TEŽ. PAL. (kg)	VPC
siva	14010526	33	1650	20,03 kn/kom

5.2. CESTOVNI RUBNJACI

SKOŠENI RUBNJAK

dvoslojni



DIMENZIJA: 15/25x100 cm
kg/KOM: 85 kg

POVRŠINA	ŠIFRA	KOM./PAL.	TEŽ. PAL. (kg)	VPC
siva	14010508	16	1440	40,74 kn/kom



DIMENZIJA: 18/24x50 cm
kg/KOM: 47,5 kg

POVRŠINA	ŠIFRA	KOM./PAL.	TEŽ. PAL. (kg)	VPC
siva	14010659	32	1520	26,04 kn/kom



DIMENZIJA: 18/24x100 cm
kg/KOM: 92 kg

POVRŠINA	ŠIFRA	KOM./PAL.	TEŽ. PAL. (kg)	VPC
siva	14010509	16	1472	43,41 kn/kom

5. OSTALI BETONSKI PROIZVODI



DIMENZIJA: 18/24x100 cm
kg/KOM: 92 kg

ZAOBLJENI RUBNJAK

dvoslojni

POVRŠINA	ŠIFRA	KOM./PAL.	TEŽ. PAL. (kg)	VPC
siva	14010671	16	1472	43,41 kn/kom



DIMENZIJA: 20/24x100 cm
kg/KOM: 95 kg

TUNELSKI RUBNJAK

jednoslojni

POVRŠINA	ŠIFRA	KOM./PAL.	TEŽ. PAL. (kg)	VPC
siva	14010661	20	1920	38,85 kn/kom



5.3.

KANALICE



DIMENZIJA: 17/9,5x50 cm
kg/KOM: 17 kg

PARKOVNE KANALICE

POVRŠINA	ŠIFRA	PROMJER	DUBINA KANALA	KOM./PAL.	TEŽ. PAL. (kg)	VPC
siva	16010500	10 cm	4,5 cm	80	1360	16,00 kn/kom



DIMENZIJA: 23/12x50 cm
kg/KOM: 25 kg

POVRŠINA	ŠIFRA	PROMJER	DUBINA KANALA	KOM./PAL.	TEŽ. PAL. (kg)	VPC
siva	16010501	15 cm	6,5 cm	48	1200	20,00 kn/kom



DIMENZIJA: 32/13x60 cm
kg/KOM: 36 kg

POVRŠINA	ŠIFRA	PROMJER	DUBINA KANALA	KOM./PAL.	TEŽ. PAL. (kg)	VPC
siva	16010502	20 cm	9 cm	30	1080	25,00 kn/kom

CESTOVNE KANALICE



DIMENZIJA: 50/25x50 cm
kg/KOM: 88 kg

POVRŠINA	ŠIFRA	DUBINA KANALA	KOM./PAL.	TEŽ. PAL. (kg)	VPC
siva lijevana	16010516	17 cm	16	1408	80,00 kn/kom



DIMENZIJA: 70/12x50 cm
kg/KOM: 78 kg

POVRŠINA	ŠIFRA	DUBINA KANALA	KOM./PAL.	TEŽ. PAL. (kg)	VPC
siva	16010519	3 cm	20	1560	103,00 kn/kom



TRAPEZ-KONUSNA
DIMENZIJA:
64(51)/30(23,5)x55 cm
kg/KOM: 49 kg

POVRŠINA	ŠIFRA	DUBINA KANALA	KOM./PAL.	TEŽ. PAL. (kg)	VPC
siva	16010512	18,6 / 13,2 cm	16	784	66,00 kn/kom



DIMENZIJA: 40/12x50 cm
kg/KOM: 50 kg

POVRŠINA	ŠIFRA	DUBINA KANALA	KOM./PAL.	TEŽ. PAL. (kg)	VPC
siva	16010503	3 cm	36	1800	30,61 kn/kom



TRAPEZNA
DIMENZIJA: 56/26x70 cm
kg/KOM: 70 kg

POVRŠINA	ŠIFRA	DUBINA KANALA	KOM./PAL.	TEŽ. PAL. (kg)	VPC
siva	16010523	20 cm	16	1120	90,00 kn/kom



ARMIRANA
DIMENZIJA: 66/25x70 cm
kg/KOM: 120 kg

POVRŠINA	ŠIFRA	DUBINA KANALA	KOM./PAL.	TEŽ. PAL. (kg)	VPC
siva	16010509	20 cm	6	960	98,00 kn/kom



Naša proizvodnja je ekološki opravdana i orijentirana na maksimalnu iskoristivost materijala, proizvodi se mogu reciklirati te su time zadovoljeni svi kriteriji u pogledu zaštite okoliša.

5.4. ŽELJEZNIČKI PROGRAM



TIP 1
DIMENZIJA: 42/116x50 cm
kg/KOM: 320 kg

POVRŠINA	ŠIFRA	KOM./PAL.	TEŽ. PAL. (kg)	VPC
siva	16010530	2	640	270,00 kn/kom

TIP 2
DIMENZIJA: 42/48x50 cm
kg/KOM: 110 kg

POVRŠINA	ŠIFRA	KOM./PAL.	TEŽ. PAL. (kg)	VPC
siva	16010531	8	880	120,00 kn/kom

HŽ KANALICE

5.5. ULAZNE RAMPE

ULAZNE RAMPE

DIMENZIJA: 42/18x100 cm

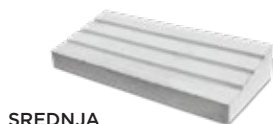

SREDNJA

POVRŠINA	ŠIFRA	KG/KOM.	KOM./PAL.	TEŽ. PAL. (kg)	VPC
siva	18010502	140	12	1680	68,00 kn/kom

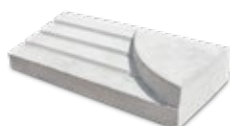

KRAJNJA DESNA

POVRŠINA	ŠIFRA	KG/KOM.	KOM./PAL.	TEŽ. PAL. (kg)	VPC
siva	18010504	145	8	1200	71,00 kn/kom



KRAJNJA LIJEVA

POVRŠINA	ŠIFRA	KG/KOM.	KOM./PAL.	TEŽ. PAL. (kg)	VPC
siva	18010503	145	8	1200	71,00 kn/kom



5.6. POLJOPRIVREDA I GOSPODARSTVO

**BEDANJ**

visina: 100 cm

PROMJER	POVRŠINA	ŠIFRA	kg/KOM.	KOM./PAL.	TEŽ. PAL. (kg)	VPC
80 cm	siva	19060505	400	1	400	310,00 kn/kom
100 cm	siva	19060504	700	1	700	470,00 kn/kom

*rub s utorom za betonski poklopac

**HRANILICA**

DIMENZIJA	POVRŠINA	ŠIFRA	kg/KOM.	KOM./PAL.	TEŽ. PAL. (kg)	VPC
33x80/23 cm	siva	21010500	88	6	528	112,00 kn/kom
33x100/23 cm	siva	21010501	104	6	624	148,00 kn/kom
33x120/23 cm	siva	21010502	125	6	750	162,00 kn/kom
33x150/23 cm	siva	21010503	150	6	900	176,00 kn/kom

5.7. OSTALA BETONSKA GALANTERIJA



kg/KOM: 60 kg

DRŽAČ ZA BICIKL

POVRŠINA	ŠIFRA	KOM./PAL.	TEŽ. PAL. (kg)	VPC
siva	19100500	5	300	78,00 kn/kom

kg/KOM: 65 kg
R: 69 cm**STALAK ZA SUNCOBRAN**

POVRŠINA	ŠIFRA	KOM./PAL.	TEŽ. PAL. (kg)	VPC
siva	19090638	20	1300	159,00 kn/kom

TIP A
DIMENZIJA: 27x19,5 cm
kg/KOM: 3,2 kg**DIMNA VRATAŠCA**

lijevana

POVRŠINA	ŠIFRA	KOM./PAL.	TEŽ. PAL. (kg)	VPC
siva	23010500	400	1280	12,00 kn/kom

TIP B
DIMENZIJA: 22,5x23 cm
kg/KOM: 4,8 kg

POVRŠINA	ŠIFRA	KOM./PAL.	TEŽ. PAL. (kg)	VPC
siva	23010501	320	1536	14,00 kn/kom

5. OSTALI BETONSKI PROIZVODI



GEODETSKI STUPIĆ

DIMENZIJA	POVRŠINA	ŠIFRA	kg/KOM.	KOM./PAL.	TEŽ. PAL. (kg)	VPC
8x8/50 cm	siva	17010499	9	182	1638	9,00 kn/kom
10x10/50 cm	siva	17010500	13	120	1560	10,00 kn/kom
12x12/60 cm	siva	17010501	19	75	1425	12,00 kn/kom



KAZETA ZA URNE

ZA 4 URNE

DIMENZIJA: 60x60x50 cm
kg/KOM: 260 kg

POVRŠINA	ŠIFRA	KOM./PAL.	TEŽ. PAL. (kg)	VPC
siva	19101500	4	1040	455,00 kn/kom

ZA 6 URNI

DIMENZIJA: 60x80x50 cm
kg/KOM: 320 kg

POVRŠINA	ŠIFRA	KOM./PAL.	TEŽ. PAL. (kg)	VPC
siva	19101501	2	640	545,00 kn/kom



UKRASNA FASADNA PLOČA

za ograde i pročelja

DIMENZIJA: 19,5x38,5 cm
kg/KOM: 2,6 kg

POVRŠINA	OBRADA	ŠIFRA	KOM./PAL.	TEŽ. PAL. (kg)	VPC
bijela	imitacija kamena	24010502	200	520	5,60 kn/kom
bijela	imitacija cigle	24010508	200	520	5,60 kn/kom



UZEMNI BETONSKI ZDENAC

BEZ RUKOHVATA

kg/KOM: 65 kg

POVRŠINA	ŠIFRA	KOM./PAL.	TEŽ. PAL. (kg)	VPC
siva	19040500	10	650	160,00 kn/kom

S RUKOHVATOM

kg/KOM: 65 kg

POVRŠINA	ŠIFRA	KOM./PAL.	TEŽ. PAL. (kg)	VPC
siva	19040502	10	650	182,00 kn/kom



Misija i vizija

Razvoj novih proizvoda i širenje na regiju naša su strateška orijentacija.



REFERENCE

3



ADRIS GRUPA ZAGREB
OPLOČNIK HERKULES



AUTOBUSNI KOLODVOR SAMOBOR
OPLOČNIK PEGAZ



**DOM SPORTOVA I
HOTEL PANORAMA
ZAGREB**

PLOČA GRANADA



**CRKVA SV. IVAN KRSTITELJ
LUG SAMOBORSKI**

OPLOČNIK PEGAZ

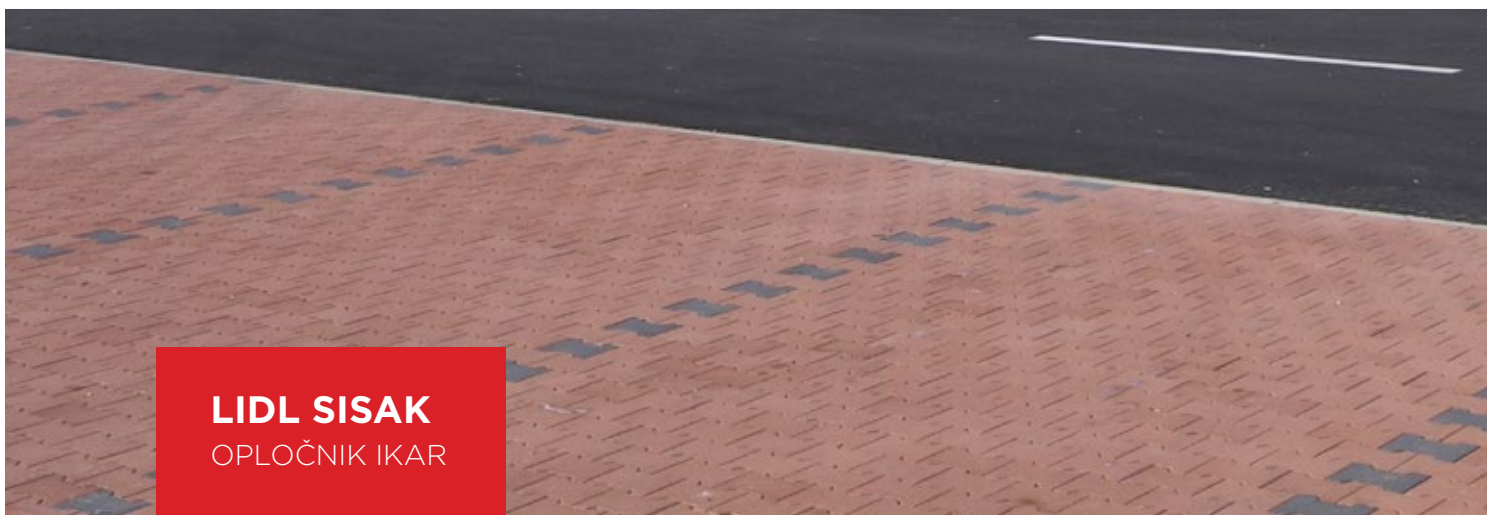

LIDL SISAK
OPLOČNIK IKAR



HOTEL HEDERA RABAC
OPLOČNIK IKAR



OSNOVNA ŠKOLA PUNAT
OPLOČNIK PEGAZ

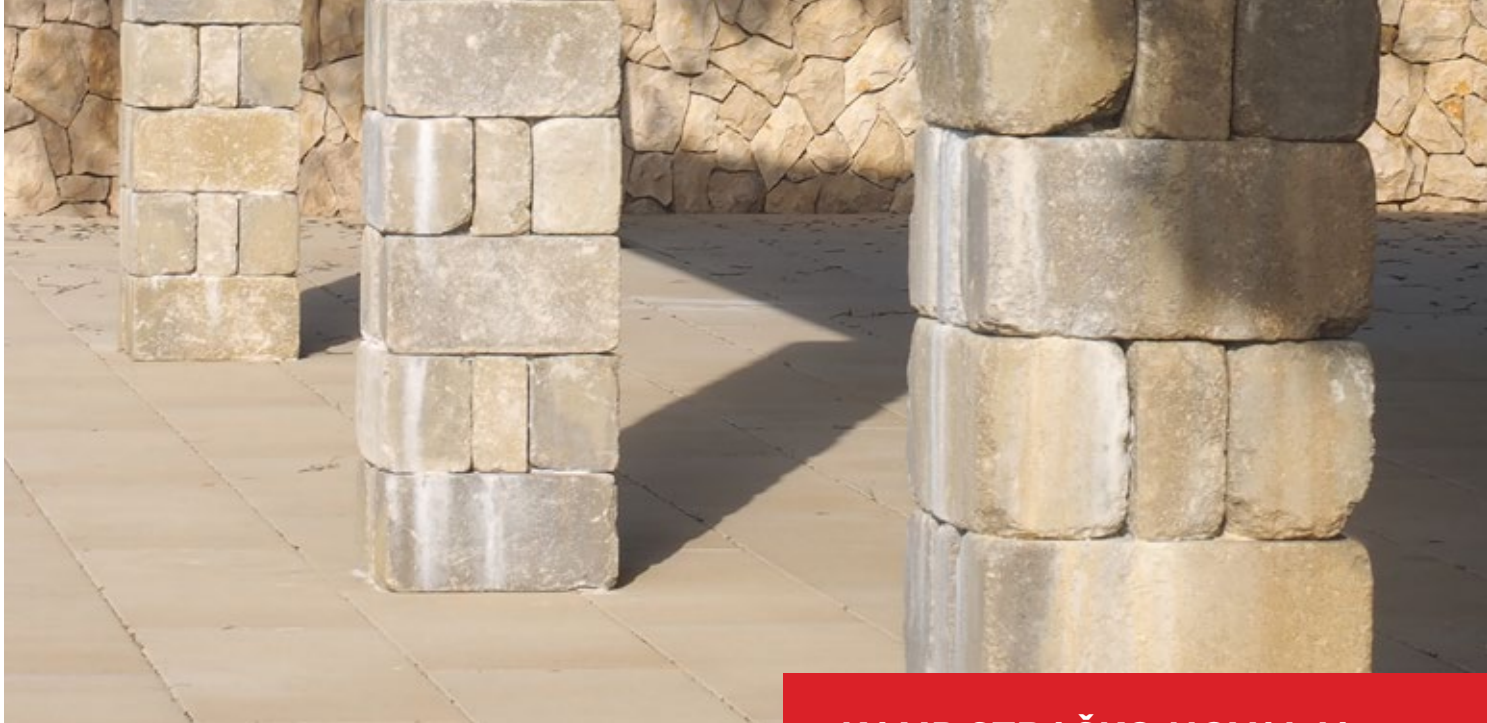

KAMP STRAŠKO NOVALJA

OPLOČNIK HERKULES, BETONSKI BLOK
HEKTOR, PLOČE NICA I SPLIT

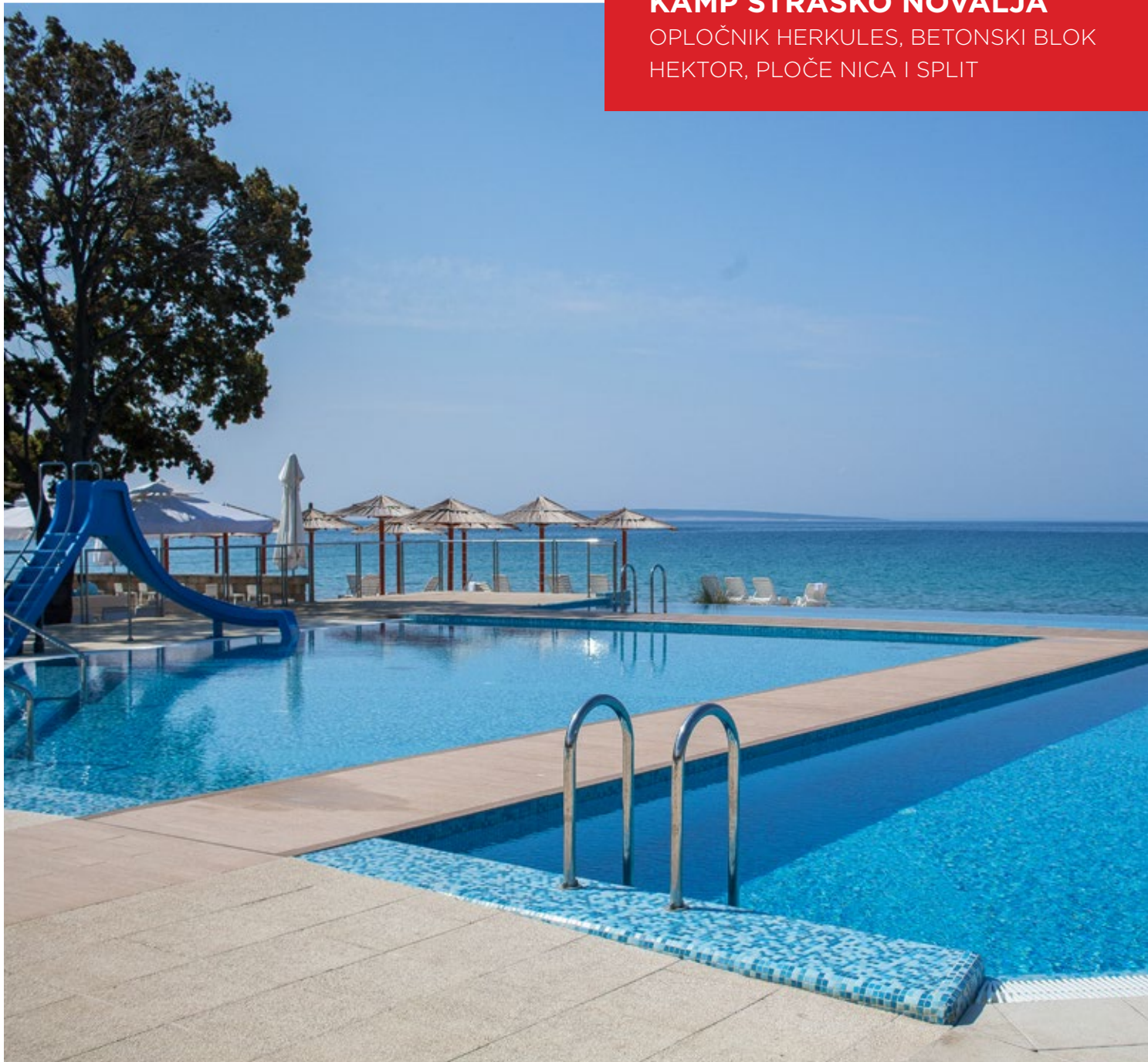



**STUDENTSKO NASELJE
TRSAT RIJEKA**
OPLOČNIK HERKULES

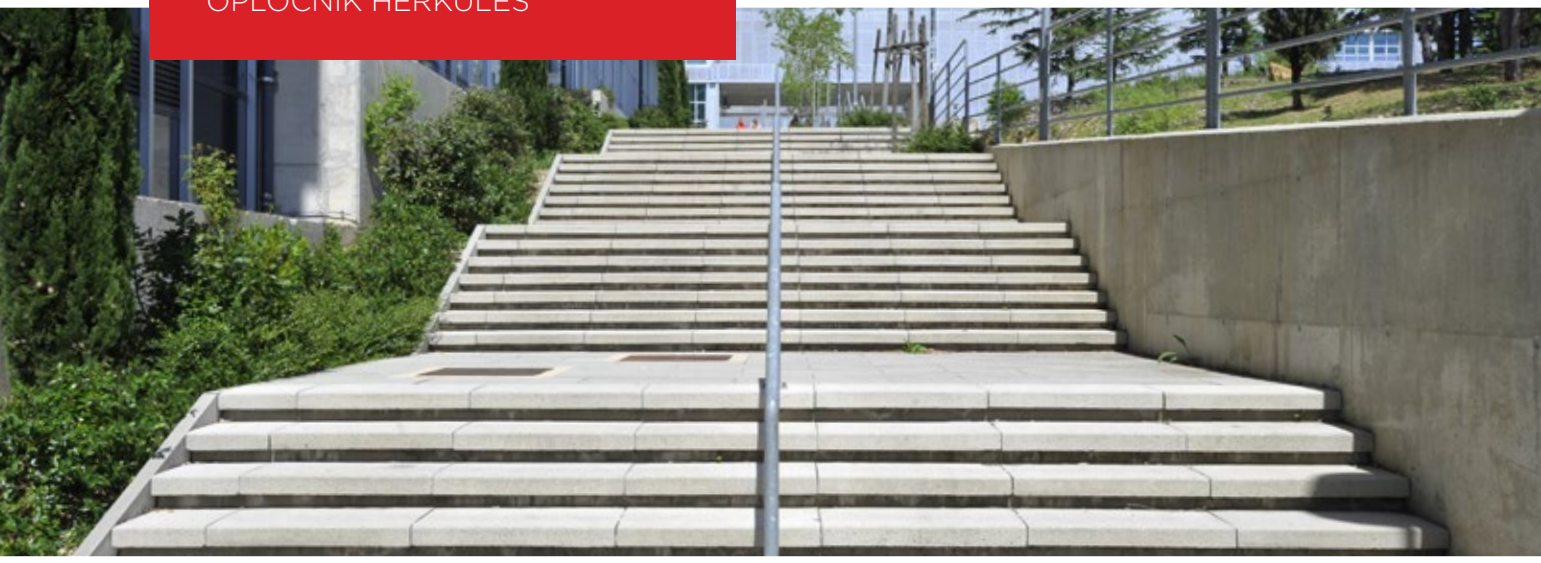

NASELJE JARUN ZAGREB
OPLOČNIK HERKULES





OSNOVNA ŠKOLA SAMOBOR
PLOČA RAVENA



PARK 148. BRIGADE ZAGREB
PLOČA RAVENA



GRAD SAMOBOR
OPLOČNIK ZEUS



KAMP OMIŠALJ
OPLOČNICI HERA I HERKULES





KINO SAMOBOR
PLOČA PARMA

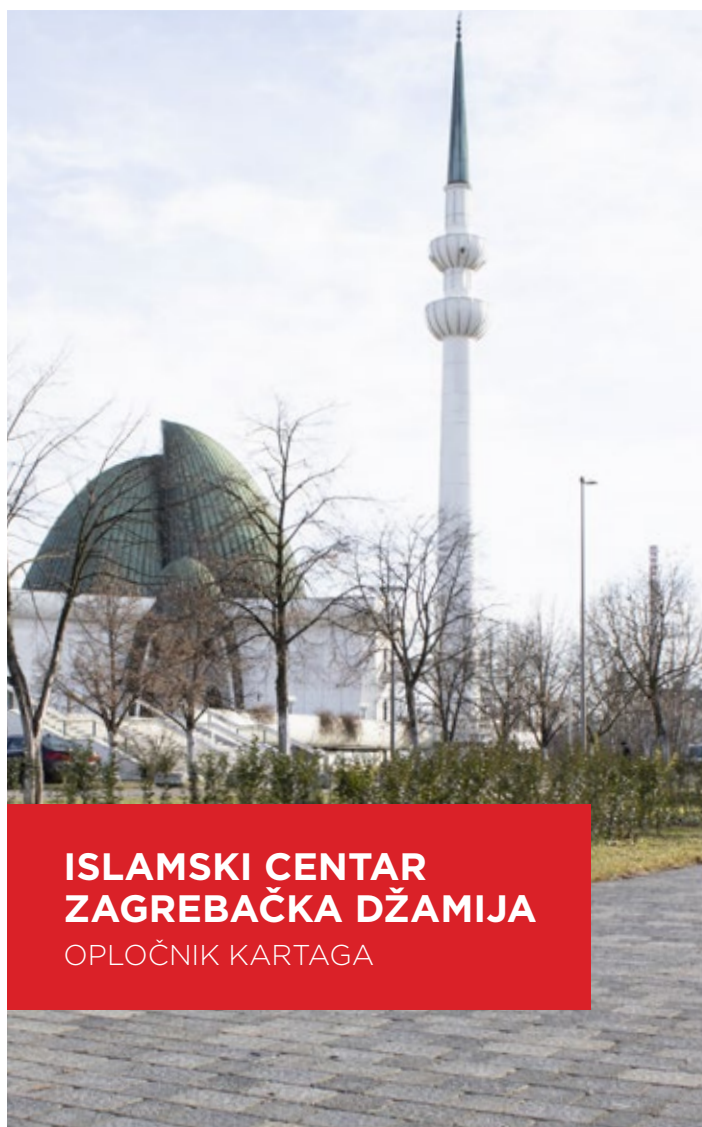

**ISLAMSKI CENTAR
ZAGREBAČKA DŽAMIJA**
OPLOČNIK KARTAGA

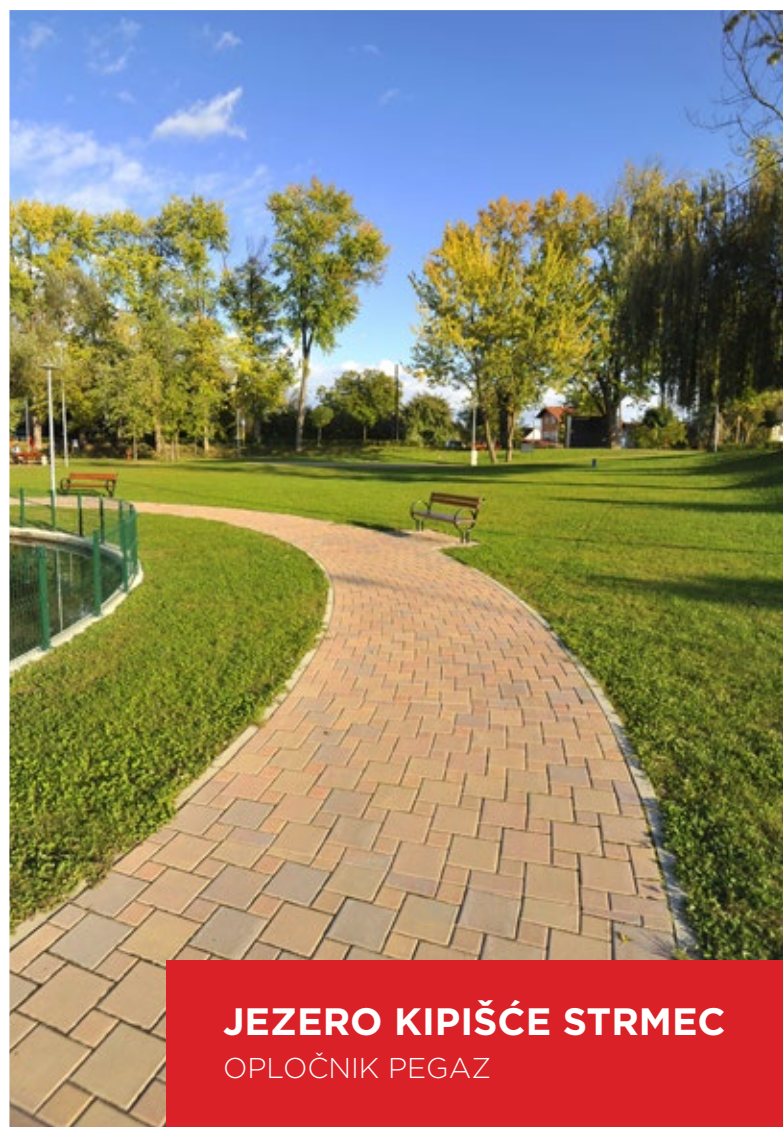

JEZERO KUPIŠĆE STRMEC
OPLOČNIK PEGAZ

UGRADNJA PROIZVODA

SHEME POLAGANJA
UPUTE ZA POSTAVLJANJE
PROIZVODI ZA UGRADNJU



HEME POLAGANJA

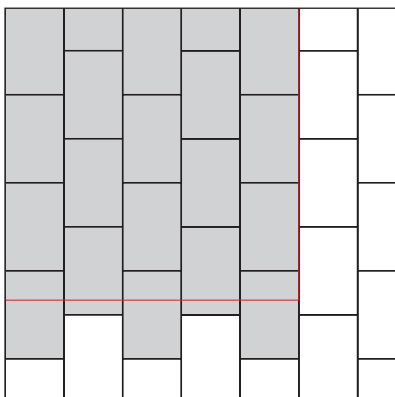

S1
30x20 Pegaz P4 100%
10x20 Pegaz P6 100%

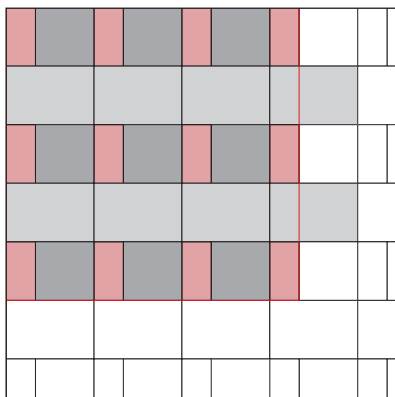

S2
10x20 Pegaz P6 24%
20x20 Pegaz P5 36%
30x20 Pegaz P4 40%

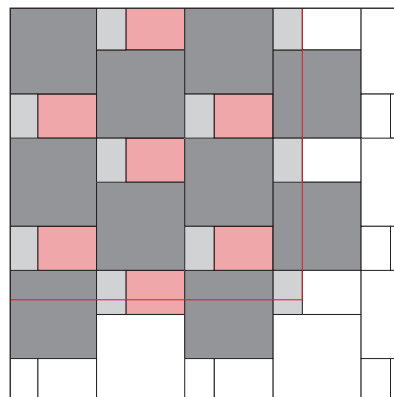

S3
10x15 Penelopa PE6 14%
15x20 Penelopa PE3 20%
30x30 Penelopa PE1 66%

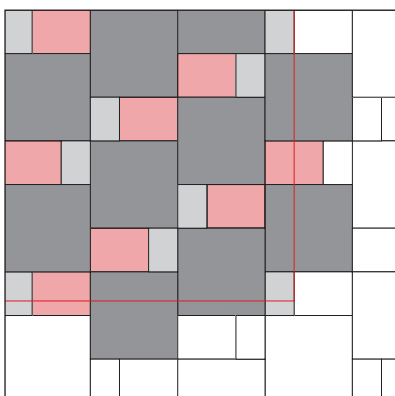

S4
10x15 Penelopa PE6 12,5%
15x20 Penelopa PE3 21,5%
30x30 Penelopa PE1 66%

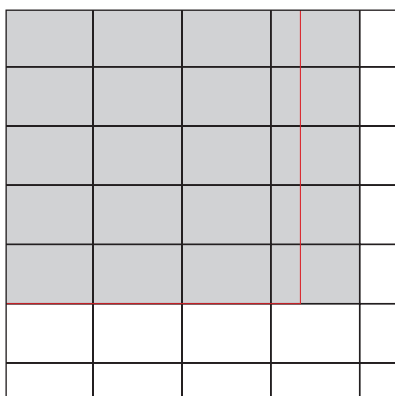

S5
10x15 Penelopa PE6 100%
15x20 Penelopa PE3 100%
15x20 Pompej PO2 100%
10x15 Pompej PO5 100%
30x20 Pegaz P4 100%
10x20 Pegaz P6 100%
40x60 Herkules H1 100%
30x15 Herkules H6 100%
20,9x 6,8 Pandora 100%

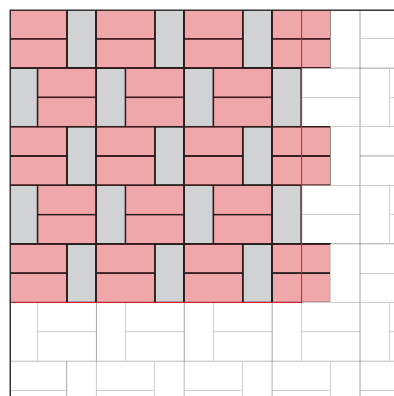

S6
10x20 Pegaz P6 100%
15x30 Herkules H6 100%

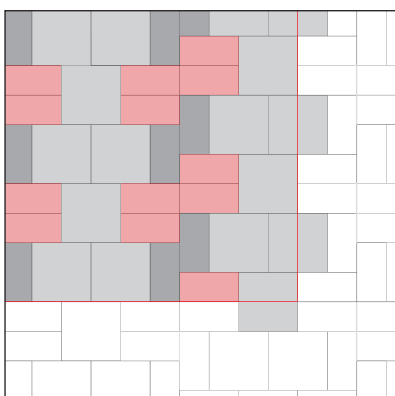

S7
10x20 Pegaz P6 43%
20x20 Pegaz P5 57%

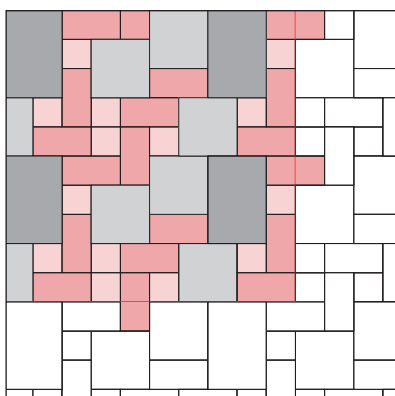

S8
10x10 Pegaz P7 14%
10x20 Pegaz P6 34%
20x20 Pegaz P5 28%
30x20 Pegaz P4 24%

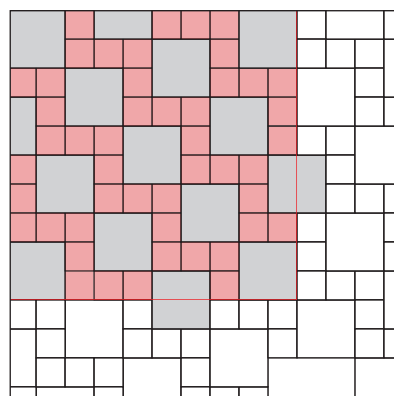

S9
30x30 Penelopa PE1 52%
15x15 Penelopa PE5 48%
30x30 Pompej PO1 52%
15x15 Pompej PO4 48%
20x20 Apolon AP1 52%
10x10 Apolon AP2 48%
20x20 Pegaz P5 52%
10x10 Pegaz P7 48%
40x40 Herkules H8 52%
20x20 Pegaz P5 48%

SHEME POLAGANJA

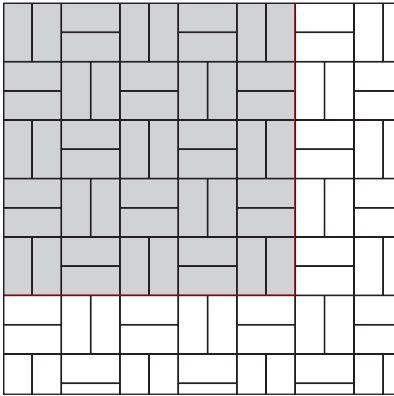

S10
10x20 Pegaz P6 100%
40x80 Herkules H2 100%
15x30 Herkules H6 100%

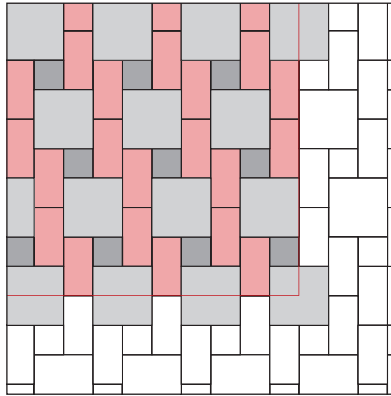

S11
10x10 Pegaz P7 10%
10x20 Pegaz P6 43%
20x20 Pegaz P5 47%

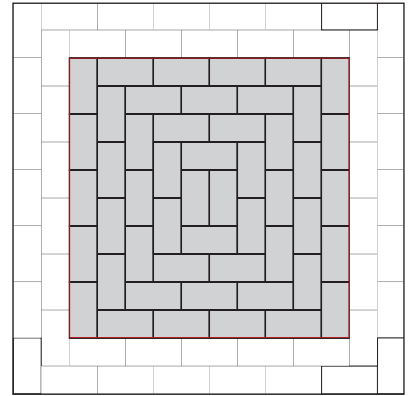

S12
10x20 Pegaz P6 100%
15x30 Herkules H6 100%

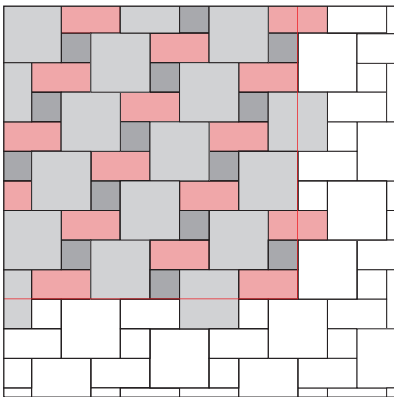

S13
10x10 Pegaz P7 14%
10x20 Pegaz P6 29%
20x20 Pegaz P5 57%

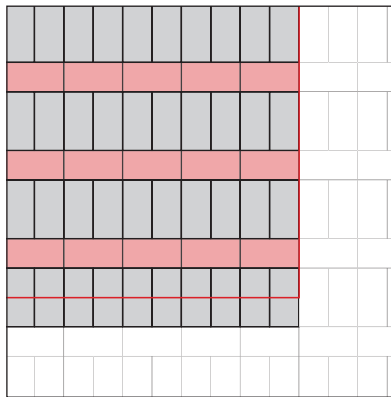

S14
10x20 Pegaz P6 100%
15x30 Herkules H6 100%

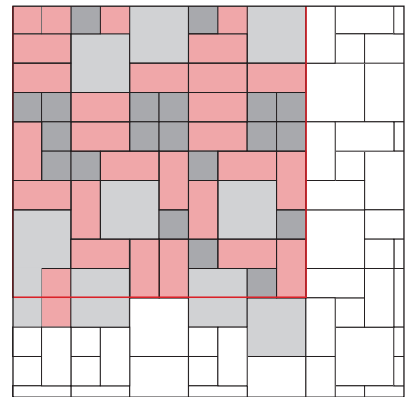

S15
10x10 Pegaz P7 20%
10x20 Pegaz P6 51%
20x20 Pegaz P5 29%

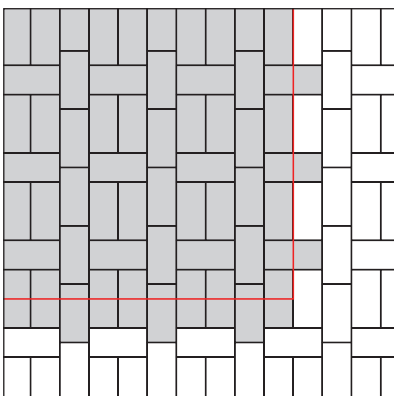

S16
10x20 Pegaz P6 100%
15x30 Herkules H6 100%

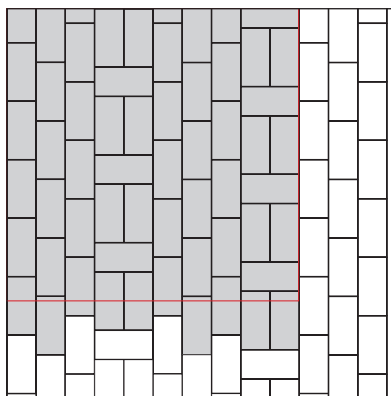

S17
10x20 Pegaz P6 100%
15x30 Herkules H6 100%

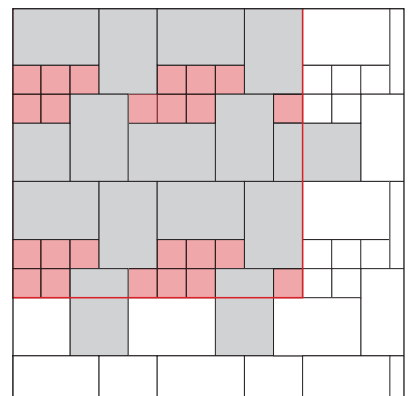

S18
10x10 Pegaz P7 24%
30x20 Pegaz P4 76%
20x20 Pegaz P5 24%
40x60 Herkules H1 76%

SHEME POLAGANJA

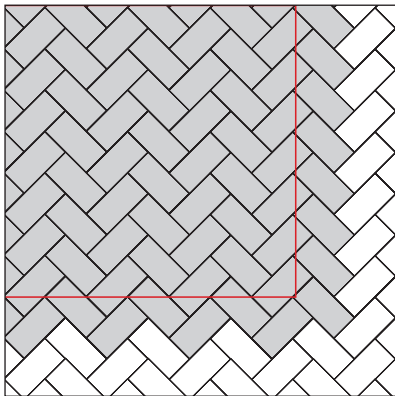

S19
10x20 Pegaz P6 100%
15x30 Herkules H6 100%

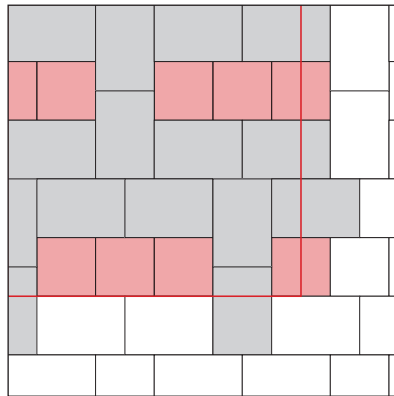

S20
20x20 Pegaz P5 30% 40x40 Herkules H8 30%
30x20 Pegaz P4 70% 60x40 Herkules H1 70%

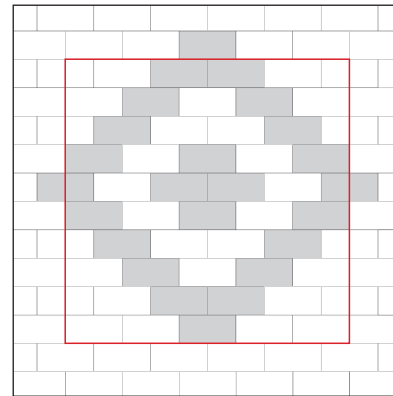

S21
10x20 Pegaz P6 100%
15x30 Herkules H6 100%

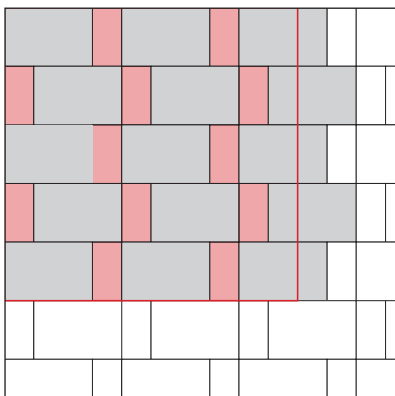

S22
30x20 Pegaz P4 75%
10x20 Pegaz P6 25%

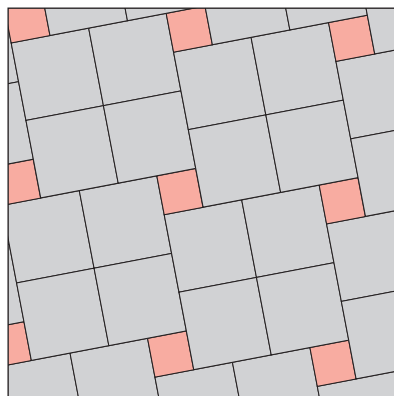

S71
20x20 Apolon AP1 94%
10x10 Apolon AP2 6%

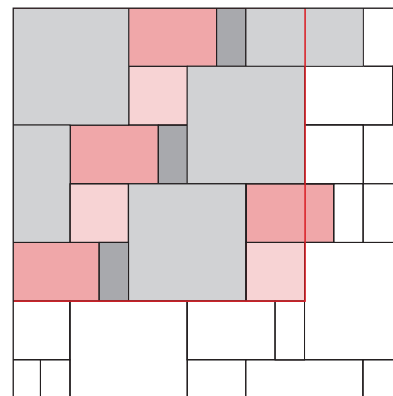

S24
40x40 Herkules H8 60%
30x20 Pegaz P4 22%
20x20 Pegaz P5 12%
10x20 Pegaz P6 6%

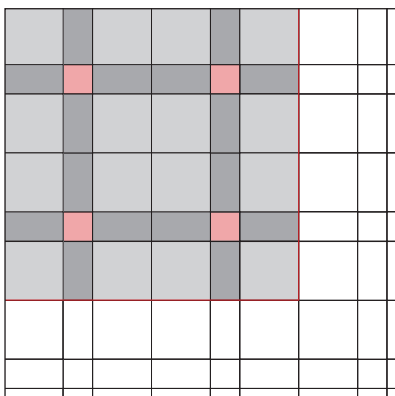

S25
20x20 Pegaz P5 64%
10x20 Pegaz P6 32%
10x10 Pegaz P7 4%

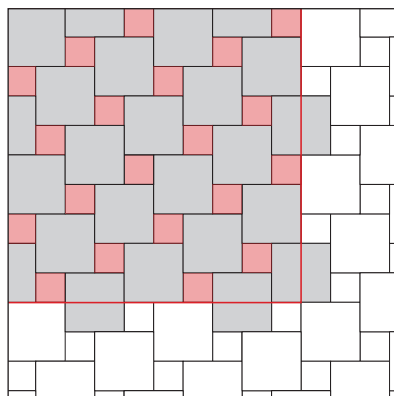

S26
40x40 Herkules H8 80% 20x20 Apolon AP1 80%
20x20 Pegaz P5 20% 10x10 Apolon AP2 20%
20x20 Pegaz P5 80% 30x30 Pompej PO1 80%
10x10 Pegaz P7 20% 15x15 Pompej PO4 20%
30x30 Penelopa PE1 80%
15x15 Penelopa PE5 20%

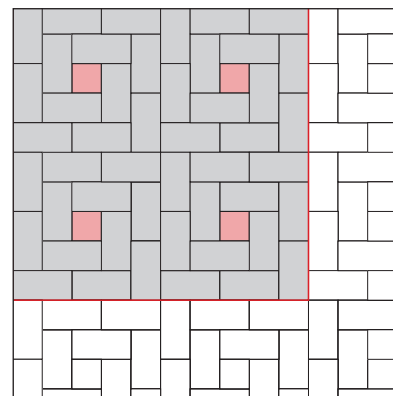

S27
10x20 Pegaz P6 96% 30x15 Herkules H6 96%
10x10 Pegaz P7 4% 15x15 Herkules H5 4%

SHEME POLAGANJA

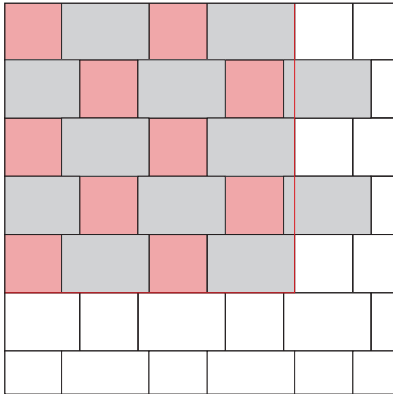

S28
20x20 Pegaz P5 40% 40x40 Herkules H8 40%
30x20 Pegaz P4 60% 60x40 Herkules H1 60%

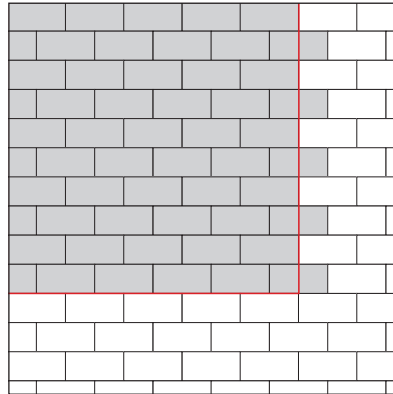

S29
10x20 Pegaz P6 100%
15x30 Herkules H6 100%

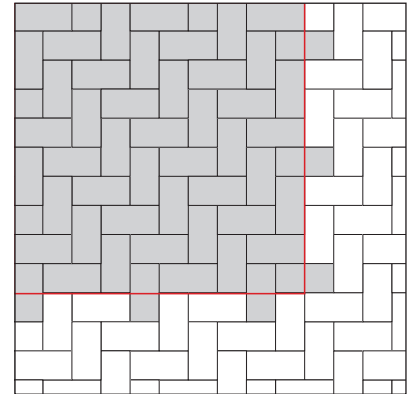

S30
10x20 Pegaz P6 100%
15x30 Herkules H6 100%

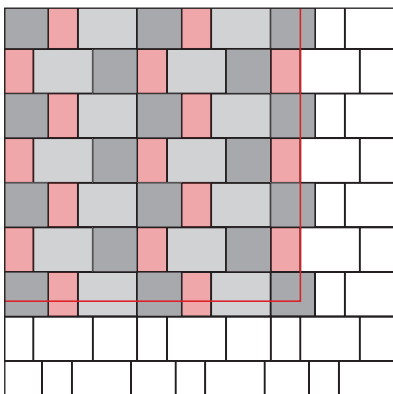

S31
10x15 Penelopa PE6 24,5% 10x15 Kartaga KA3 24,5%
15x15 Penelopa PE5 35,5% 15x15 Kartaga KA2 35,5%
15x20 Penelopa PE3 40% 15x20 Kartaga KA1 40%

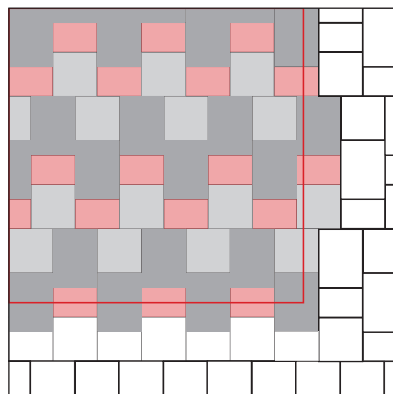

S32
10x15 Penelopa PE6 24,5% 10x15 Kartaga KA3 24,5%
15x15 Penelopa PE5 35,5% 15x15 Kartaga KA2 35,5%
15x20 Penelopa PE3 40% 15x20 Kartaga KA1 40%

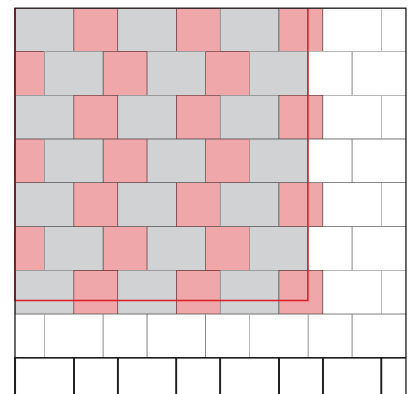

S33
15x15 Penelopa PE5 43% 15x15 Kartaga KA2 43%
15x20 Penelopa PE3 57% 15x20 Kartaga KA1 57%

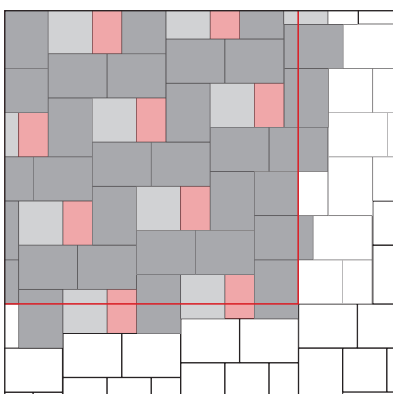

S34
10x15 Penelopa PE6 11,5% 10x15 Kartaga KA3 11,5%
15x15 Penelopa PE5 15,5% 15x15 Kartaga KA2 15,5%
15x20 Penelopa PE3 73% 15x20 Kartaga KA1 73%

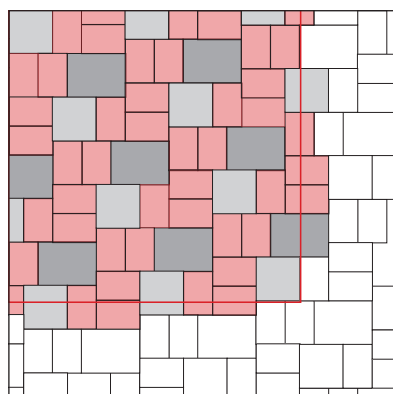

S35
10x15 Penelopa PE6 58,75% 10x15 Kartaga KA3 58,75%
15x15 Penelopa PE5 19,5% 15x15 Kartaga KA2 19,5%
15x20 Penelopa PE3 21,75% 15x20 Kartaga KA1 21,75%

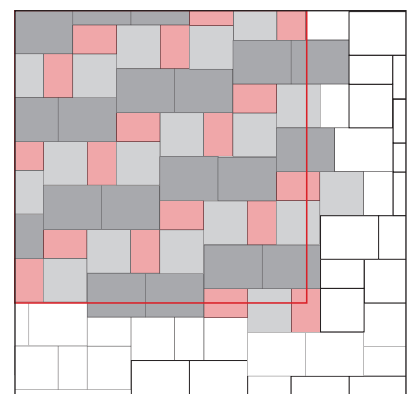

S36
10x15 Penelopa PE6 21% 10x15 Kartaga KA3 21%
15x15 Penelopa PE5 34% 15x15 Kartaga KA2 34%
15x20 Penelopa PE3 45% 15x20 Kartaga KA1 45%

SHEME POLAGANJA

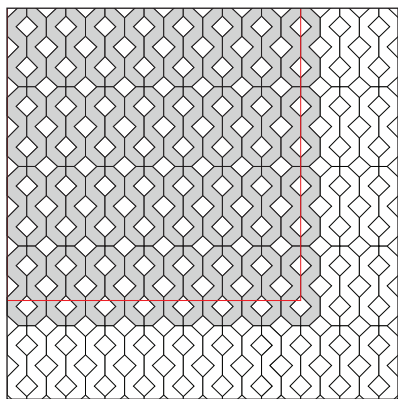

S39
Travni opločnik 100%

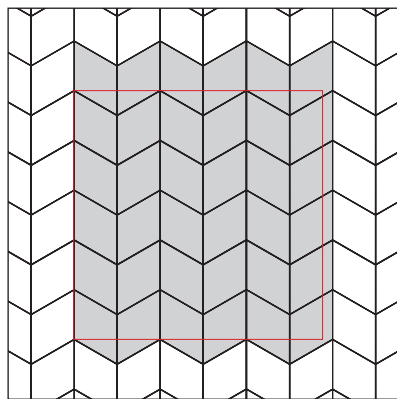

S40
Afrodita 100%

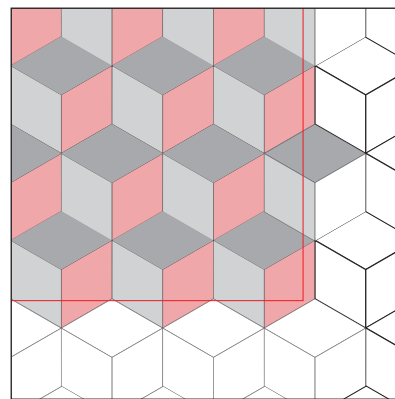

S41
Afrodita 100%
(3 boje: svaka po 33,33%)

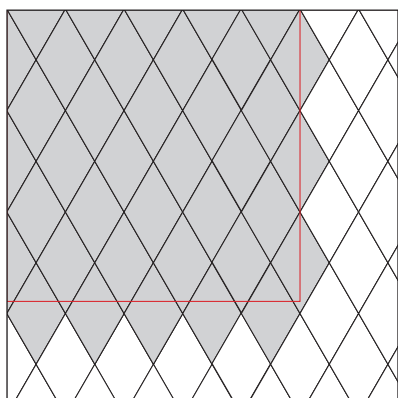

S42
Afrodita 100%

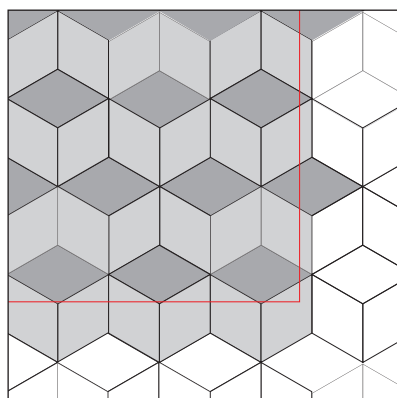

S43
Afrodita 100%
(1 boja 33%, druga boja 67%)

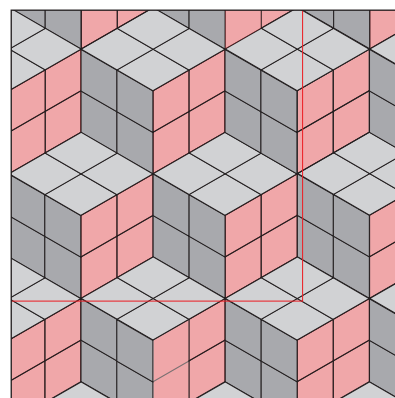

S44
Afrodita 100%
(3 boje: svaka po 33,33%)

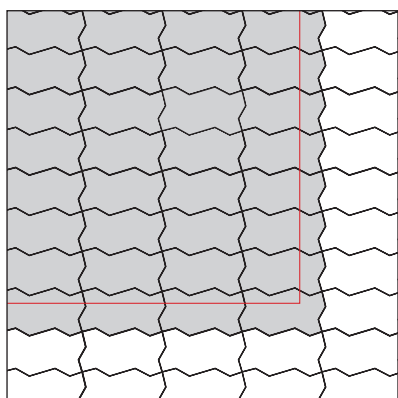

S47
Helena 100%

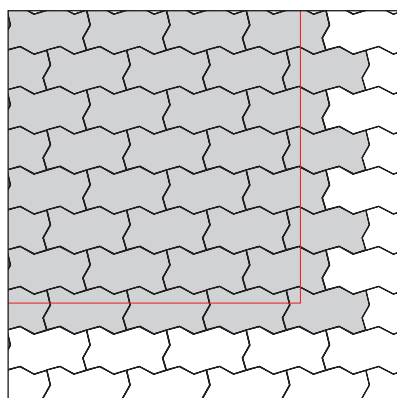

S48
Helena 100%

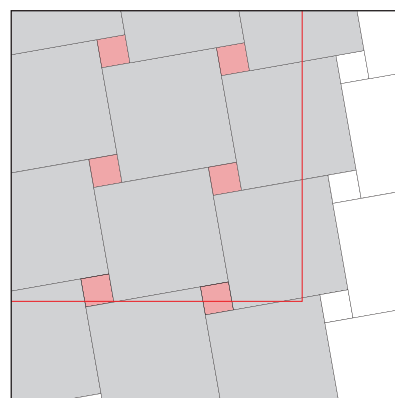

S49
40x40 Herkules H8 94%
10x10 Pegaz P7 6%

SHEME POLAGANJA

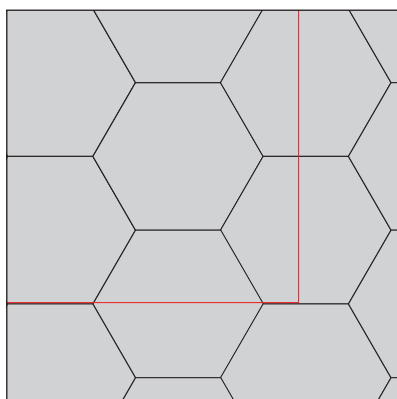

S50
29x29 Hera 100%

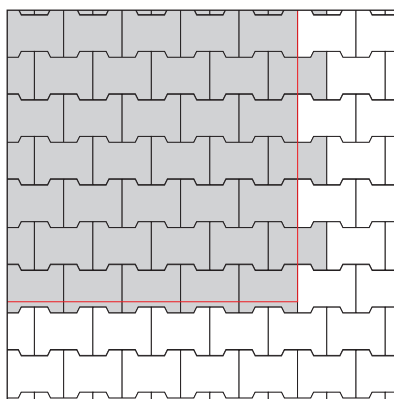

S52
Ikar 100%

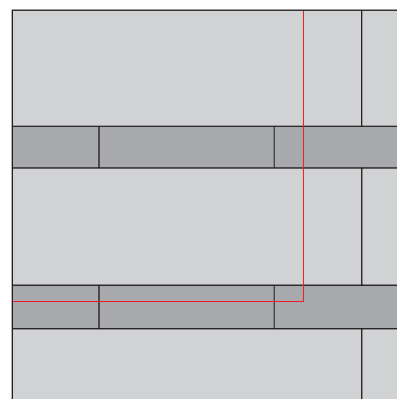

S53
120x40 Herkules H7 80%
60x15 Herkules H4 20%

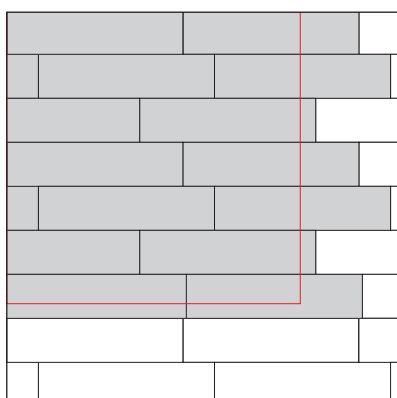

S74
Herkules H4 100%

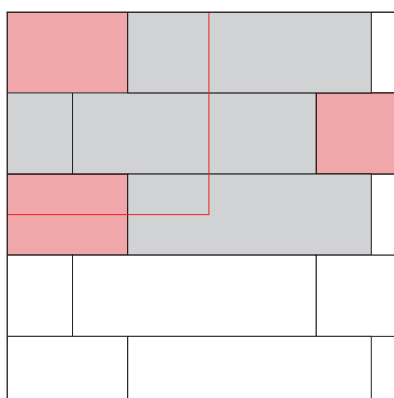

S55
120x40 Herkules H7 66,6%
60x40 Herkules H1 33,3%

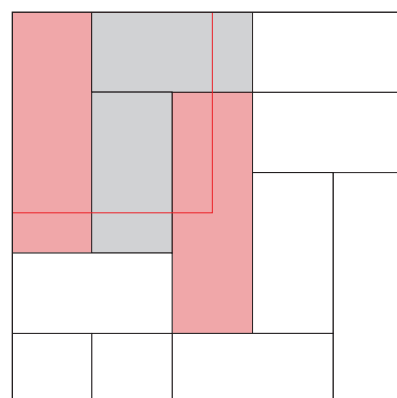

S56
120x40 Herkules H7 52%
80x40 Herkules H2 48%

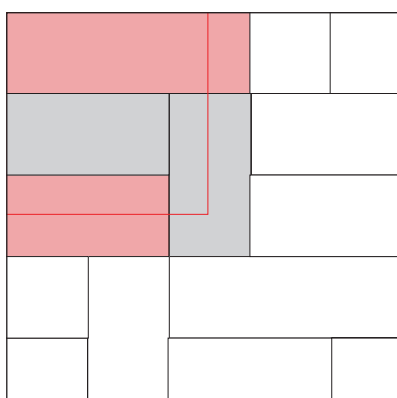

S57
120x40 Herkules H7 56%
80x40 Herkules H2 44%

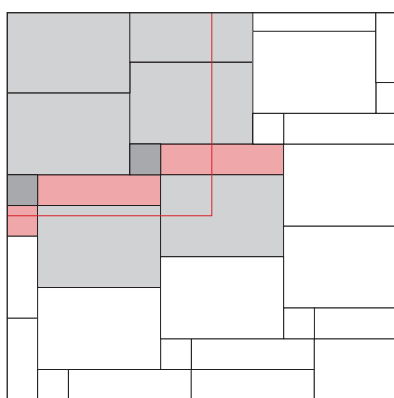

S58
60x40 Herkules H1 82%
15x60 Herkules H4 13,5%
15x15 Herkules H5 4,5%

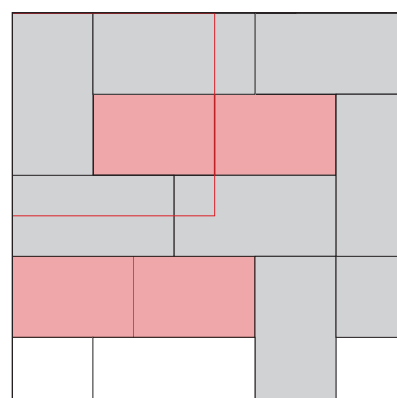

S59
120x40 Herkules H7 24%
80x40 Herkules H2 76%

SHEME POLAGANJA

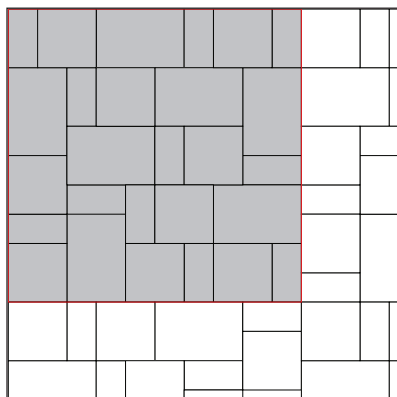

S72
Atena modul 100x100

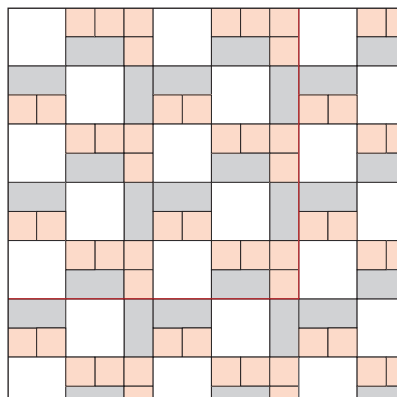

S73
20x20 Apolon AP1 40% 20x20 Pegaz P5 40%
10x10 Apolon AP2 30% 10x10 Pegaz P7 30%
10x20 Apolon AP3 30% 10x20 Pegaz P6 30%

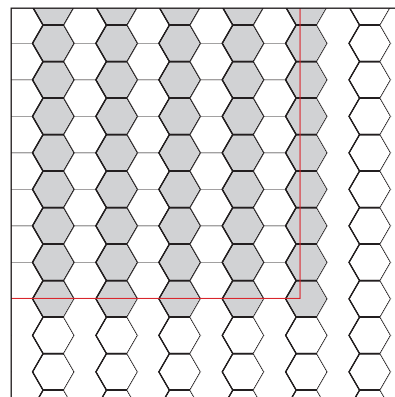

S62
Antigona 100%
(dvije boje: svaka 50%)

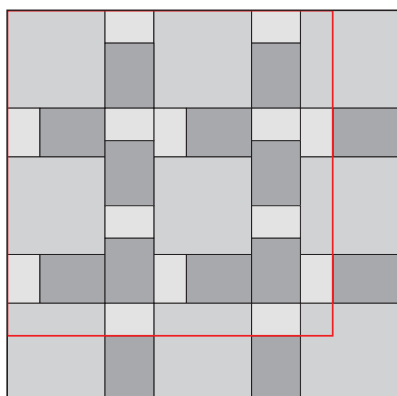

S68
30x30 Penelopa P1 49%
15x20 Penelopa PE3 30%
10x15 Penelopa PE6 21%

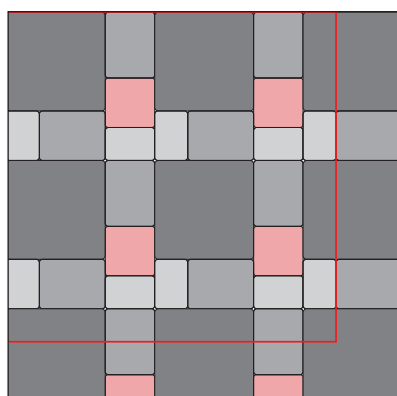

S69
30x30 Pompej PO1 49%
15x20 Pompej PO2 27%
15x15 Pompej PO4 9%
10x15 Pompej PO5 15%

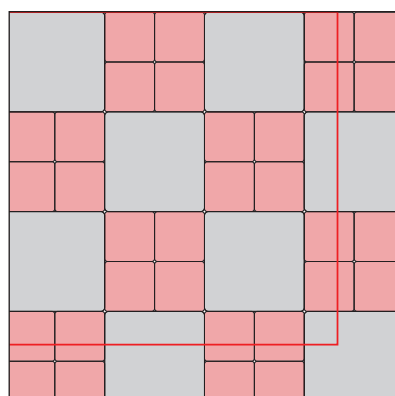

S70
30x30 Pompej PO1 50%
15x15 Pompej PO4 50%



OPLOČNIK HERA
BIJELA, ANTRACIT, SIVA



UPUTE ZA POSTAVLJANJE OPLOČNIKA

Dobro pripremljena podloga s adekvatnim modulom stišljivosti i dobrom drenažom osnovni je preduvjet za ispravnu ugradnju opločnika i njihovu izloženost opterećenjima.

Ukloniti sloj humusa dubine cca 30-50 cm, odnosno do dubine smrzavanja, 30-tak cm šire od planirane površine opločenja. Predvidjeti nagib donje podloge od min. 1-2% (ili 2-4% koliko preporučuju ostali) za odvodnju. Kod slabo upojnog (glinastog) tla potrebno je izvesti drenažu. Prije nasipavanja kamenog agregata preporučamo postaviti geotekstil.

Za lakša opterećenja nasipati donji nosivi sloj kamenim agregatom 31,5-60 mm (drenaža) u sloju debljine 10-20 cm. Kod težih opterećenja debljina nasipavanja treba biti barem 20-40 cm i potrebno ju je dobro zbiti valjkom ili vibro pločom.

Nasipati gornji nosivi sloj kamenim agregatom 0-31,5 mm, u debljini 10-20 cm i zbiti valjkom ili vibro pločom ovisno o namjeni opločenja. Predvidjeti nagib od 1-2%.

Ugraditi predviđeni rubni okvir (rubnjak, opločnik) na jednoj strani površine opločenja. Kod površina izloženih prometnom opterećenju preporučujemo ugradnju rubnjaka.

Nasipati sloj kamenog agregata granulacije 2-4 mm ili 4-8 mm, u debljini 3-5 cm i izravnati letvom.

Opločnike postavljati od rubnog okvira prema odabranoj shemi slaganja. Postavljeni opločnik utvrditi gumenim ili drvenim čekićem. U pravilnim razmacima, cca 2-3 m, kontrolirati liniju reški aluminijskom letvom i/ili špagom.

NAPOMENA: Na površinama opločenja izloženim prometnom opterećenju neisprekidane dužinske fuge je potrebno usmjeriti poprečno ili dijagonalno u odnosu na smjer vožnje po površini!

Postavljenu površinu opločnika zasipati (fugirati) suhim kvarcnim pijeskom granulacije 0,1 – 0,6 ili 0,6 – 1,3 mm. Pijesak mora ući u reške, a višak treba počistiti metlom. Površinu prije zbijanja dobro očistiti (zbijati suhu i čistu površinu).

Površinu opločnika zbiti vibro-nabijačima koji na radnoj ploči imaju gumenu oblogu.

Nakon toga još jednom potpuno zapuniti reške i očistiti površinu od pijeska (pomesti i pošpricati vodom, kako bi se uklonila fina prašina). Po potrebi ponoviti postupak, jer pijesak mora skroz popuniti predviđene reške (fuge).

NAPOMENA: U posebnim slučajevima moguće je postavljanje opločnika na betonsku podlogu MORTOM ZA OPLOČENJA. Prilikom postavljanja ovom metodom, važno je pridržavati se upute proizvođača.

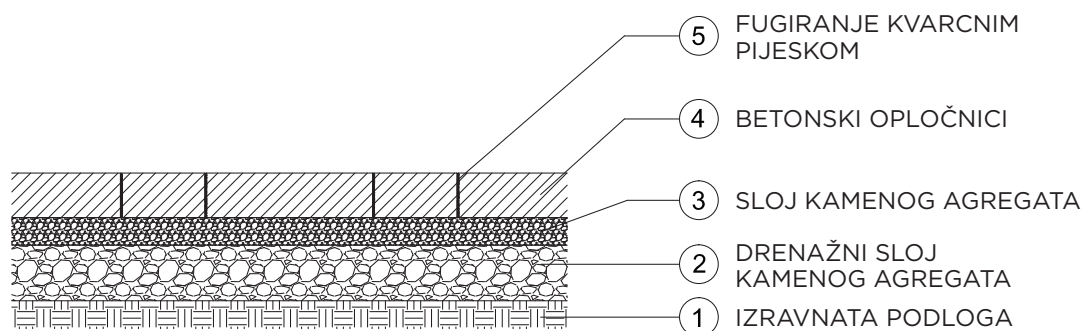

UPUTE ZA POSTAVLJANJE PLOČA

1. POSTAVLJANJE PLOČA NA SLOJ TUCANIKA

(samo za pješačka opterećenja)

Ukloniti sloj humusa dubine cca 30 cm, odnosno do dubine smrznavlja, 30-tak cm šire od planirane površine opločenja. Predvidjeti nagib donje podloge od min. 1-2% za odvodnju. Kod slabo upojnog (glinastog) tla izvesti i drenažu. Prije nasipavanja kamenog agregata preporučamo postaviti geotekstil.

Sloj kamenog agregata 0-31,5 mm nanositi slojevito, u debljini cca 10-20 cm, i zbiti valjkom ili vibro pločom.

Ugraditi predviđeni rubni okvir (rubnjak, ploča) na jednoj strani površine opločenja.

Nasipati sloj kamenog agregata granulacije 2-4 mm ili 4-8 mm, u debljini 3-5 cm i izravnati letvom.

Ploče postavljati ručno od rubnog okvira prema odabranoj shemi slaganja. Postavljene ploče utvrditi gumenim ili drvenim čekićem. Ploče postavljati sa maksimalnom širinom reške do 3 mm. U pravilnim razmacima cca 2-3 m, kontrolirati liniju reški aluminijskom letvom i/ili špagom.

Postavljenu površinu ploča zasipati (fugirati) suhim kvarcnim pijeskom granulacije 0,1-0,6 mm ili 0,6-1,3 mm. Pijesak mora ući u reške, a višak počistiti metlom.

Ovaj postupak ponoviti nekoliko puta, jer pijesak mora skroz popuniti predviđene reške (fuge).

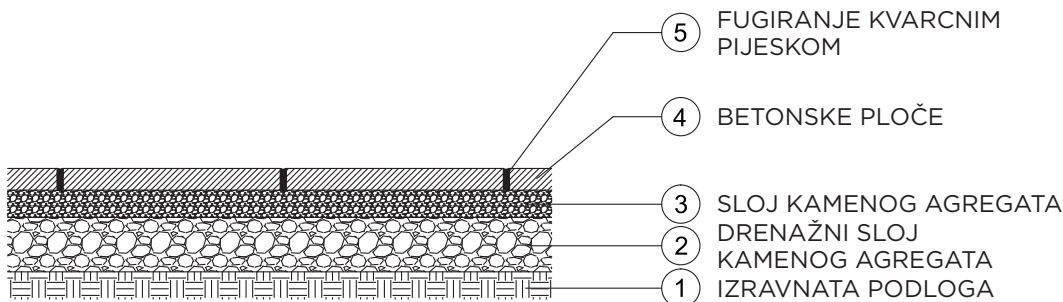

2. POSTAVLJANJE PLOČA NA BETONSKU PODLOGU LIJEPLJENJEM (terase i pješačke površine)

Na armiranobetonsku podlogu (C16/20 ili C12/15) izvedenu u padu, nanijeti punoplošno TERATEKT FLEKS UNILEVEL u sloju debljine 5-15 mm. Po potrebi izravnati letvom i nahrenjaviti nazupčanim gleterom. U svježi sloj ljepila postavljati ploče prema odabranoj shemi slaganja. Preporuka je da se ploče postavljaju bez reški.

NAPOMENA: U posebnim slučajevima moguće je postavljanje ploča na betonsku podlogu MORTOM ZA OPLOČENJA. Prilikom postavljanja ovom metodom, važno je pridržavati se uputa proizvođača.

3. POSTAVLJANJE PLOČA NA PODMETAČE (ravni krovovi, terase)

Ovisno o željenoj širini fuga i ujednačenosti podloge koristiti odgovarajuće podmetače.

Podmetače postavljati na betonsku podlogu u padu ili na drenažni sloj kamenog agregata. Postavljeni podmetači tvore križna mjesta na pločama te omogućavaju zadržavanje potrebne širine fuga. Ploče postavljati na podmetače. Postavljene ploče moraju čvrsto stajati na podmetačima.

Ne preporuča se fugiranje ili popunjavanje prostora ispod ploča.

NAPOMENA: Postavljene ploče moraju čvrsto stajati na podmetačima. Važno je pripaziti da betonska podloga ima odgovarajući nagib uključujući i mogućnost odvodnje.

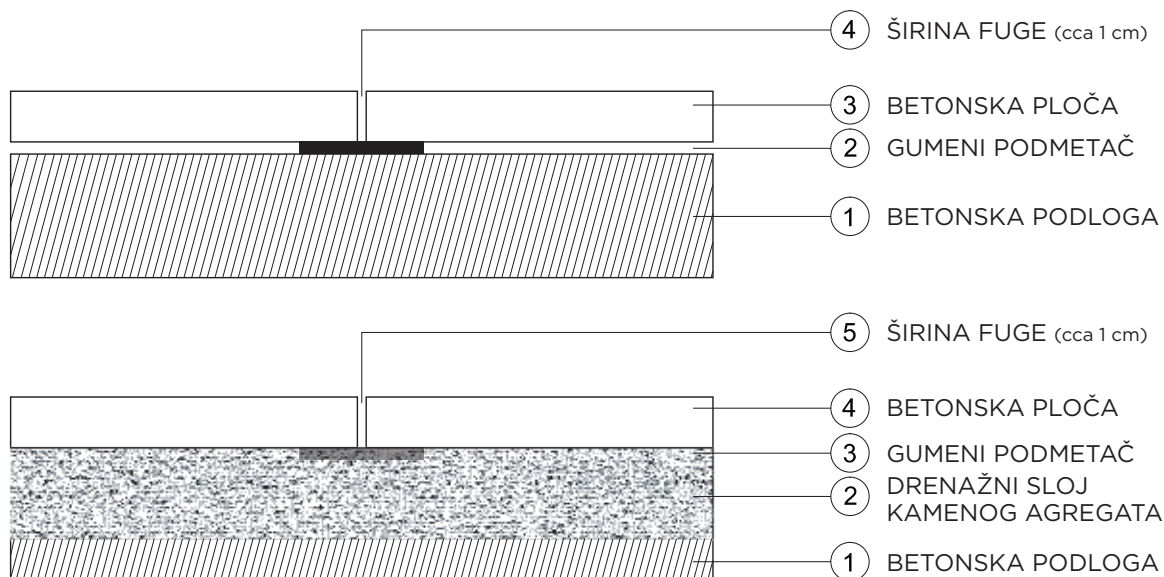

UPUTE ZA POSTAVLJANJE RUBNJAKA

Rubnjake postavljati u temelj od SUHOG BETONA MB 20 minimalne debljine 10-15 cm, po pravcu i niveleti. Dubina ugradnje RUBNJAKA 1/4 do 1/3 visine.

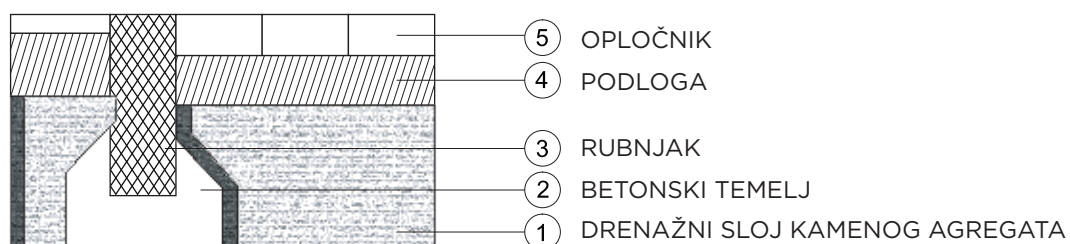
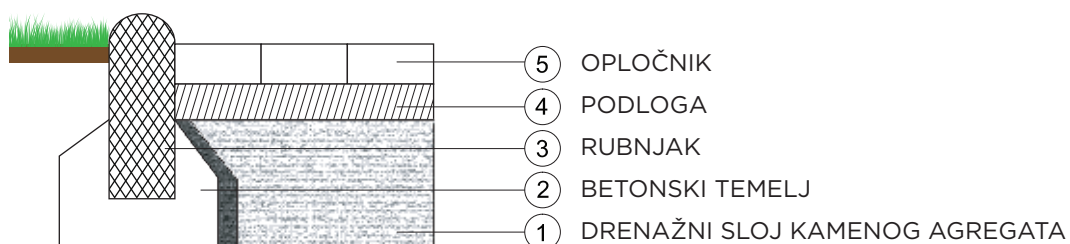
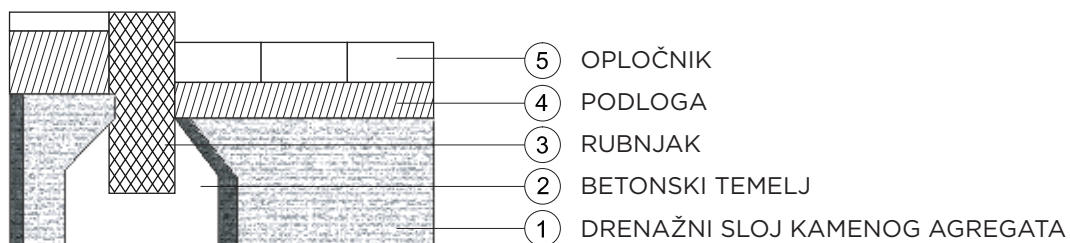

UPUTE ZA POSTAVLJANJE BETONSKOG BLOKA HEKTOR I ATLAS

Prije postavljanja blokove je potrebno oprati.

1. MINIMALNE ŠIRINE FUGE

Ukloniti sloj humusa 30-50 cm, odnosno do dubine smrzavanja. Izvesti trakasti temelj betonom C16/20 (SUHIM BETONOM MB 20).

TERATEKT F ili TERATEKT FLEKS nanositi punoplošno po čitavoj širini bloka. U svježi sloj postaviti betonski blok HEKTOR ili ATLAS te po pravcu nivelirati. Blokove postavljati sa pomakom od pola bloka.

1. ŠIRINE FUGE 1-1,5 cm

Ukloniti sloj humusa 30-50 cm, odnosno do dubine smrzavanja. Izvesti trakasti temelj betonom C16/20 (SUHIM BETONOM MB 20).

MORT ZA ZIDANJE FASADNE OPEKE M 10 nanositi puno-plošno po čitavoj širini bloka. Betonski blok postaviti na sloj morta i centrirati libelom i zateznim užetom.

Višak istisnutog morta odmah odstraniti kako bi se spriječilo prljanje zida. Fuge oblikovati nakon djelomičnog stezanja morta.

Blokove postavljati sa pomakom od pola bloka.

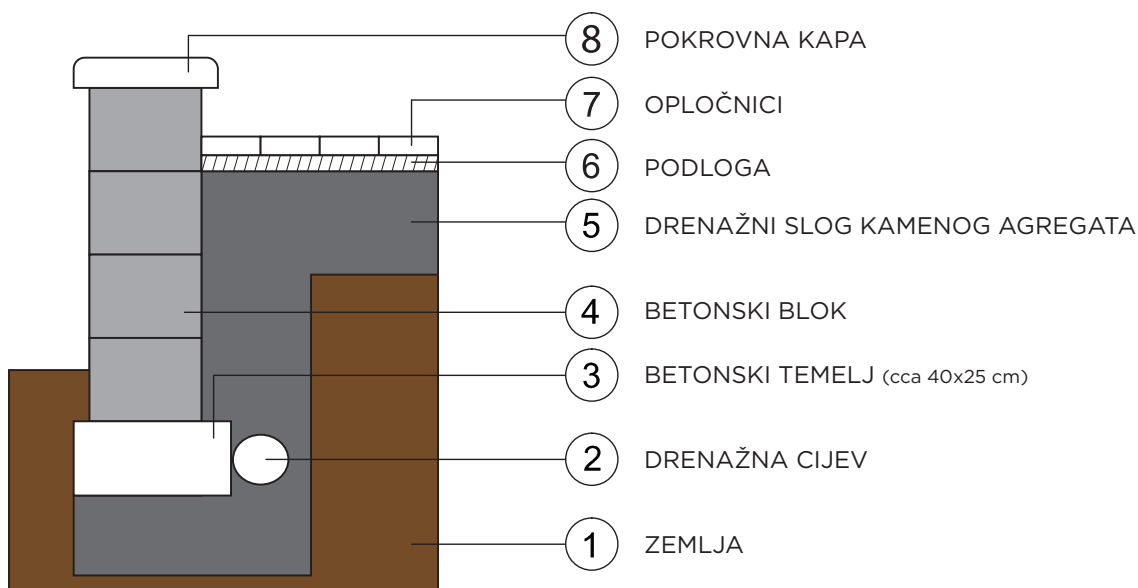



BETONSKI BLOK HEKTOR I OPLOČNIK KARTAGA
KREATIV ŽUTA

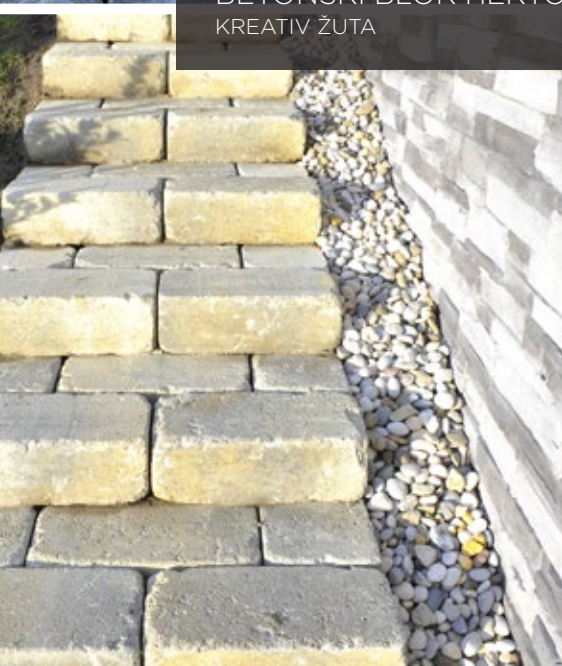

PROIZVODI ZA UGRADNJU OPLOČNIKA, PLOČA I BLOKOVA



MORT ZA OPLOČENJA

mort za polaganje kamenih, granitnih i betonskih ploča i opločnika

NAMJENA I SVOJSTVA: polimer-cementni mort armiran vlaknima, visoke tlačne čvrstoće i otporan na smrzavanje; za izradu podloge u koju se postavljaju betonske, kamene ili granitne ploče; za izradu površina namijenjenih prometnom opterećenju poput ulica, trgova, parkirališta, pješačkih prijelaza, šetnica i sl.

POTROŠNJA: 20 kg/m²/cm

IZGLED: sivi prah sa zrnom

PAKIRANJE	ŠIFRA	EAN	PALETA	VPC
20 kg vreća	09111514	3850317067640	1500 kg	2,00 kn/kg



MORT ZA ZIDANJE FASADNE OPEKE M10

projektirani mort za zidanje opće namjene (G)

NAMJENA I SVOJSTVA: zidanje i fugiranje zida od fasadne ili silikatne opeke i kamena; za vanjske i unutarnje radove. Razredba prema HRN EN 998-2: M10.

POTROŠNJA: 45 kg/m² (zid od pune opeke debljine 12 cm)

IZGLED: bijeli, sivi i obojeni prah sa zrnom

PAKIRANJE	ŠIFRA	EAN	PALETA	VPC
TON BIJELI				
30 kg vreća	01070615	3850317067688	1440 kg	1,85 kn/kg
TON SIVI				
30 kg vreća	09107418	3850317068784	1440 kg	1,83 kn/kg
TON OBOJENI				
30 kg vreća	-	-	1440 kg	na upit



TERATEKT FLEKS

ekstra fleksibilno ljepilo za keramiku C2TES1

NAMJENA I SVOJSTVA: poboljšano, visokofleksibilno, protuklizno ljepilo s produženim otvorenim vremenom na bazi cementa; za unutarnje i vanjsko lijepljenje zidnih i podnih keramičkih pločica, gres pločica, kamena, mramora, granita, mozaika, porculana, betonskih i teraco ploča; za lijepljenje pločice na pločicu; za lijepljenje keramičkih pločica iznad podnog grijanja; u industrijskim prostorima, na terasama, balkonima, u prostorima izloženima vodi i temperaturnim promjenama

POTROŠNJA: 3-4 kg/m²

IZGLED: sivi prah

PAKIRANJE	ŠIFRA	EAN	PALETA	TRANS.PAKIRANJE	VPC
5 kg vrećica	06021558	3850317005857	1000 kg	paketa 20kg (4x5)	4,34 kn/kg
25 kg vreća	06021555	3850317005840	1350 kg		3,55 kn/kg



TERATEKT FLEKS UNILEVEL

debeloslojno fleksibilno ljepilo za keramiku C2TES1

NAMJENA I SVOJSTVA: poboljšano, fleksibilno, protuklizno ljepilo s produženim otvorenim vremenom na bazi cementa; za unutarnje i vanjsko lijepljenje (bez izravnavanja podloge) zidnih i podnih keramičkih pločica, gres pločica, klinkera, kamena, mramora, granita, mozaika, porculana, betonskih i teraco ploča; za lijepljenje keramičkih pločica iznad podnog grijanja; za sanacijske radove; u industrijskim prostorima, na terasama, balkonima, u prostorima izloženima vodi i temperaturnim promjenama; otporno na vodu i smrzavanje

POTROŠNJA: 15 kg/m²/cm

IZGLED: sivi ili bijeli prah

PAKIRANJE	ŠIFRA	EAN	PALETA	VPC
25 kg vreća	06021560	3850317006182	1200 kg	4,37 kn/kg



KVARCNI PIJESAK

NAMJENA I SVOJSTVA: fugiranje opločnika i betonskih ploča; priprema podloge dječjih i odbojkaških igrališta i pješčanika; izravnavanje i popravak travnatih površina; pjeskarenje

POTROŠNJA: ovisno o namjeni

IZGLED: sivo-žuti kvarc veličine zrna 0,1-0,6 mm

PAKIRANJE	ŠIFRA	EAN	PALETA	VPC
25 kg vreća	10060509	3850317067268	1050 kg	0,74 kn/kg



SUHI BETON 20

suha mješavina za izradu betona C 16/20

NAMJENA I SVOJSTVA: izrada betonskih elemenata; popravci betona; popunjavanje temelja, betonskih ograda, reški između opločnika i rubnjaka; lijepljenje prirodnog kamena; betoniranje ploča kod pregrađivanja i dograđivanja; izrada vezanih i plivajućih estriha; za neopterećene površine na ulazu u kuću, pješačke staze, staze u parkovima i sl.

POTROŠNJA: 25 kg za 12,5 l betona

IZGLED: sivi prah sa zrnom veličine 8 mm

PAKIRANJE	ŠIFRA	EAN	PALETA	VPC
25 kg vreća	28040496	3850317063338	1500 kg	0,67 kn/kg



KULIRMIX

obojena mješavina za izradu kulira

NAMJENA I SVOJSTVA: izrada pranog kulira i teraca uz dodatak zrna u omjeru 1:1 do 1:2; za vanjske i unutarnje radove

POTROŠNJA: cca 10 kg/m²/cm

IZGLED: obojeni prah

PAKIRANJE	ŠIFRA	EAN	PALETA	VPC
25 kg vreća	08010700	3850317055630	1200 kg	7,73 kn/kg
25 kg vreća	08010701	3850317068807	1200 kg	7,73 kn/kg
25 kg vreća	-	-	1500 kg	na upit

TON	BIJELI
TON	SIVI
TON	OBOJENI



EKO MASA ZA OPLOČENJA

masa za fugiranje betonskih ploča i opločnika

NAMJENA I SVOJSTVA: suha ispuna fuga opločenih betonskih, kamenih ili granitnih površina; fuga širine 1-20 mm; aktivira se u dodiru s vodom

POTROŠNJA: ovisno o širini i dubini fuge kao i dimenzijama opločnika:

$$\frac{(D_o + \check{S}_o)}{(D_o \times \check{S}_o)} \times D_F \times \check{S}_F \times 1,5$$

D_o = duljina opločnika (mm)

\check{S}_o = širina opločnika (mm)

D_F = dubina fuge (mm)

\check{S}_F = širina fuge (mm)

IZGLED: sivo-žuti prah

PAKIRANJE	ŠIFRA	EAN	PALETA	VPC
25 kg vreća	01070574	3850317068968	1500 kg	3,00 kn/kg



ZRNO

NAMJENA I SVOJSTVA: izrada pranog kulira i teraca uz dodatak zrna u omjeru 1:1 do 1:2; za vanjske i unutarnje radove

ZRNO	PAKIRANJE	GRANULACIJA	ŠIFRA	EAN	PALETA	VPC
bijelo	25 kg vreća	2-4 mm	10030544	3850317065028	60 vreća	34,45 kn/vreća
bijelo	25 kg vreća	4-8 mm	10030545	3850317065011	60 vreća	34,45 kn/vreća
snježno bijelo	25 kg vreća	4-7 mm	10030537	3850317063369	60 vreća	44,79 kn/vreća
snježno bijelo	25 kg vreća	7-11 mm	10030538	3850317063284	60 vreća	44,79 kn/vreća
crveno	25 kg vreća	3-6 mm	10040533	3850317065417	60 vreća	52,47 kn/vreća
crveno	25 kg vreća	6-9 mm	10040534	3850317065424	60 vreća	52,47 kn/vreća
crno	25 kg vreća	3-6 mm	10020557	3850317065400	60 vreća	55,65 kn/vreća
crno	25 kg vreća	6-9 mm	10020558	3850317065646	60 vreća	55,65 kn/vreća
riječno	25 kg vreća	4-8 mm	52040513	3850317065448	60 vreća	12,80 kn/vreća
riječno	25 kg vreća	8-16 mm	52040514	3850317065363	60 vreća	16,70 kn/vreća
dolomit	25 kg vreća	2-4 mm	10080539	3850317063253	60 vreća	9,57 kn/vreća
dolomit	big bag	0-4 mm	10080566	-	-	320,00 kn/kom
dolomit	big bag	2-4 mm	10080565	-	-	215,00 kn/kom
dolomit	big bag	4-8 mm	10080567	-	-	215,00 kn/kom
kam. agregat	rinfuza/rastresito	0-8 mm	10010605	-	-	na upit
kam. agregat	rinfuza/rastresito	0-16 mm	10080706	-	-	na upit
kam. agregat	rinfuza/rastresito	0-31,5 mm	10080753	-	-	na upit
kam. agregat	rinfuza/rastresito	0-60 mm	10080754	-	-	na upit
kam. agregat	rinfuza/rastresito	0-200 mm	10080821	-	-	na upit
kam. agregat	rinfuza/rastresito	8-16 mm	10080750	-	-	na upit
kam. agregat	rinfuza/rastresito	16-22 mm	10080818	-	-	na upit
kam. agregat	rinfuza/rastresito	16-31,5 mm	10080751	-	-	na upit
kam. agregat	rinfuza/rastresito	31,5-60 mm	10080817	-	-	na upit
nasipni mat.	rinfuza/rastresito	-	10080755	-	-	na upit





MORT ZA FUGIRANJE KAMENIH OPLOČENJA

masa za fugiranje kamenih, granitnih te betonskih ploča i opločnika

NAMJENA I SVOJSTVA: ispunja fuga od min. 10 mm opločenih betonskih, kamenih ili granitnih površina; za izradu površina namijenjenih prometnom opterećenju poput ulica, trgova, parkirališta, pješačkih prijelaza, šetnica i sl.; visoka tlačna čvrstoća; otporan na smrzavanje uz prisustvo soli za odmrzavanje

POTROŠNJA: ovisno o širini i dubini fuge kao i dimenzijama ploča

$$\frac{(D_p + \check{S}_p)}{(D_p \times \check{S}_p)} \times D_f \times \check{S}_f \times 2,1$$

D_p = duljina ploče (mm)

\check{S}_p = širina ploče (mm)

D_f = dubina fuge (mm)

\check{S}_f = širina fuge (mm)

IZGLED: sivi prah sa zrnom

PAKIRANJE	ŠIFRA	EAN	PALETA	VPC
25 kg vreća	1070619	3850317069033	1440 kg	1,60 kn/kg



MORT ZA FUGIRANJE KAMENA

cementna masa za fugiranje kamena

NAMJENA I SVOJSTVA: fugiranje prirodnog i umjetnog kamena na unutarnjim i vanjskim vertikalnim zidovima

POTROŠNJA: ovisno o širini i debljini fuge i obliku kamena

IZGLED: bijeli ili obojeni prah sa zrnom

PAKIRANJE	ŠIFRA	EAN	PALETA	VPC
30 kg vreća	1070617	3850317069026	1440 kg	3,50 kn/kg



TERASOL

sredstvo za čišćenje betona i betonskih proizvoda od iscvjetavanja

NAMJENA I SVOJSTVA: sredstvo na osnovi kiseline, za čišćenje vapnenog iscvjetavanja, naslaga cementa i vapna sa površina betona

POTROŠNJA: 1 - 2 l/m² ovisno o jačini zaprljanja, u dvije ruke

IZGLED: bezbojna tekućina umjerenog mirisa

PAKIRANJE	ŠIFRA	EAN	VPC
5 l kanistar	1050563	3850317069064	10,00 kn/l
20 l kanistar	1050564	3850317069057	8,00 kn/l

OPĆE INFORMACIJE

UVJETI PRODAJE I ISPORUKE
BILJEŠKE
KONTAKTI
IZLOŽBENI CENTRI



UVJETI PRODAJE I ISPORUKE

1. Naručivanje robe

1.1. Količinu i vrstu robe kupac će određivati pojedinačnim pismenim narudžbama ovisno o svojim potrebama. Samoborka d.d. se obvezuje da će ponude i narudžbe rješavati sukladno ugovoru i zahtjevima kupca vodeći računa o traženim rokovima isporuke. Rizike eventualnog usmenog naručivanja snosi kupac. Ponude su neobvezujuće osim ako nije izričito drugačije ugovoreno. Njihova valjanost je naznačena na ponudi. Ponuda obuhvaća naziv proizvoda, količine, cijene, uvjete plaćanja, rokove dostave/preuzimanja i ostale uvjete.

1.2. Za tonove opločnika i ploča izvan ton karte minimalna količina za naručivanje je 300 m², a cijena će biti određena ponudom.

2. Pakiranje robe

2.1. Roba je pakirana na palete, prema specifikacijama navedenim u važećem cjeniku. Palete su nepovratne, osim u slučajevima isporuke robe na Euro paletama te se iste obračunavaju.

2.2. Cijena jedne Euro palete iznosi 60 kn/kom + PDV. Rok za povrat Euro palete je max 120 dana. Povrat paleta kupac vrši o svom trošku na paritetu FCO Samoborka d.d. i FCO TBŽ, knjižnim odobrenjem se odobrava za 60 kn/kom + PDV. Kupci mogu izvršiti povrat isključivo do količine koju su preuzeli, a bit će odobreni samo za one koje su zaprimljene kao ispravne i bez nedostataka.

2.3. Na zahtjev kupca roba se može isporučiti i u rasutom stanju (rinfuza) te u big bag-ovima.

3. Cijene, isporuke

3.1. Proizvodi Samoborke d.d. isporučuju se u skladu s ugovorom ili ponudom. Ukoliko s kupcem nije sklopljen ugovor o suradnji, plaćanje se vrši na temelju predračuna. Za zakašnjela plaćanja obračunavat će se zakonska zatezna kamata.

3.2. Izražene cijene u cjeniku su veleprodajne, bez uključenog PDV-a. Ukoliko nije drugačije ugovoreno, Samoborka d.d. će obračunati proizvode po cijenama iz cjenika važećeg na dan isporuke, odnosno uplate, ako je uplata izvršena prije isporuke.

3.3. Proizvodi iz standardnog programa na zalihima isporučuju se po zaprimanju pismene narudžbe kupca, a ostali proizvodi, koji se proizvode za kupca i na zahtjev, isporučuju se u roku od 30 radnih dana od dana narudžbe i/ili dana plaćanja, i/ili u rokovima kako je to navedeno ponudom Samoborke d.d., a ovisno o vrsti proizvoda.

3.4. Ukoliko Samoborka d.d. dostavlja kupcu robu FCO skladište/FCO gradilište, cijena transporta bit će određena ponudom prodavatelja. Samoborka d.d. zadržava pravo tijekom godine korigirati cijene transporta sukladno promjenama na tržištu.

3.5. Ukoliko isporuka zbog nekog razloga nije moguća, Samoborka d.d. obvezuje se pravovremeno o tome obavijestiti kupca. Kupac ne može tražiti naknadu štete, ukoliko uslijed opravdanih razloga tj. više sile roba nije isporučena na vrijeme, a to nije uzrokovano našom neposrednom krivnjom.

4. Povrat robe

4.1. Ukoliko dođe do isporuke prevelike količine robe u odnosu na narudžbu kupca, ona će biti prihvaćena natrag tek nakon što je Samoborka d.d. pismeno obavještena o tome, ako je roba neoštećena i originalno zapakirana na paletama i spremna za otpremu.

4.2. Za proizvode iz standardnog programa Samoborke d.d. povrat je moguć tek po odobrenju djelatnika prodaje Samoborke d.d. Prilikom takvog povrata, na skladištu Samoborke d.d. će se pregledati ispravnost i količina robe. Ukoliko je do povrata došlo pogreškom kupca ili je kupac naknadno odustao od preuzetih proizvoda, Samoborka d.d. će odobriti kupcu za fakturiranu vrijednost robe umanjeno za 20% na ime troškova kontrole i skladišne manipulacije. Samoborka d.d. zadržava pravo da ne prihvati povrat robe.

4.3. Na proizvode rađene prema individualnom zahtjevu (obojeni proizvodi, proizvodi van standardne proizvodnje proizvedeni prema izričitim zahtjevima kupca) nije moguć povrat. Ukoliko kupac, naknadno, iz nekog razloga odustane od narudžbe (nakon što je nalog predan proizvodnji i roba proizvedena), Samoborka d.d. će ga prvo pismeno upozoriti o dužnosti preuzimanja robe. Ukoliko kupac nakon proteka 10 dana od pismenog upozorenja ne preuzme robu, Samoborka d.d. zadržava pravo istu fakturirati kao da je preuzeta. Preuzimanje je moguće kroz 30 dana od datuma fakture.

4.4. Povrat robe od kupca, koji nije uredno zapakiran na paletama, neće biti preuzet. U svakom slučaju, prije povratka kupac treba najaviti povrat robe te mora imati potvrdu o preuzimanju iste (otpremicu) na kojoj su prikazani proizvodi s količinama.

5. Plaćanje

5.1. Datumom nastanka obveze plaćanja smatra se datum otpreme robe sa skladišta prodavatelja,

a datumom plaćanja, datum kada je uplata evidentirana na žiro-računu prodavatelja. Sva plaćanja, kupci će izvršiti prema odredbama sklopljenog ugovora i/ili prema ponudi, pri čemu će obje strane voditi računa o zakonskim odredbama i propisima.

5.2. Sve dok se u potpunosti ne izvrši plaćanje, isporučena roba ostaje u vlasništvu Samoborke d.d. Ukoliko Samoborka d.d. zbog neplaćanja kupca preuzme robu natrag, na temelju prava za zadržavanje vlasništva, kupac snosi troškove transporta u slučaju povrata ili daljnje prodaje robe. U slučaju zakašnjenja plaćanja, kupcu će biti obračunata zakonska zatezna kamata.

6. Izrada po narudžbi

6.1. Izrada proizvoda po posebnoj narudžbi kupca ugovara se i obračunava po posebnoj kalkulaciji i ponudi. U tom slučaju vrijede uvjeti iz točke 3.3 i 4.2..

7. Reklamacije

7.1. Samoborka d.d. jamči za standard kvalitete i kvantitetu proizvoda u okvirima zakonskih odredbi. Za sve eventualne reklamacije u pogledu kvalitete i kvantitete proizvoda, kupac je dužan u roku 7 dana od preuzimanja/dostave proizvoda dostaviti komisijски zapisnik o uočenim nedostacima. Nakon toga roka, sve vidljive reklamacije na robu nisu moguće.

7.2. U slučaju reklamacije kupac će izdvojiti reklamiranu robu i pozvati Samoborku d.d. na zajedničko utvrđivanje stvarnog stanja.

7.3. Reklamacija na dio robe ne daje kupcu pravo da prolongira plaćanje za nereklamirani dio robe. Reklamiranu robu kupac ne smije staviti u daljnju prodaju sve dok Samoborka d.d. ne izda eventualno odobrenje za prodaju iste.

7.4. Samoborka d.d. neće prihvatiti one reklamacije i štete koje su nastale po ugradnji cjelokupne količine proizvoda ili one kod kojih je izvoditelj radova trebao primijetiti nedostatke već u početnoj fazi izvođenja radova te na vrijeme prekinuti radove.

7.5. Reklamacija obavezno mora sadržavati slijedeće elemente:

- naziv, ime podnositelja reklamacije
- točan naziv proizvoda
- datum i broj otpremnog dokumenta
- datum proizvodnje i broj proizvodne šarže očitane sa pakiranja reklamiranog proizvoda
- datum i način ugradnje, opis podloge, opis problema i štete

- sve podatke koje zatraži prodavatelj u cilju kvalitetnog i brzog rješenja

7.6. Neznatne razlike u boji i strukturi istovrsnih proizvoda, te pojava iscvjetavanja (pojava bijelih mrlja na opločenjima ne smatra se greškom u kvaliteti proizvoda - to je pojava uzrokovana prirodnim sastavom materijala u kojem ima vapnenca), ne spadaju u predmet reklamacije, jer su to prirodne pojave.

7.7. Samoborka d.d. ne preuzima nikakvu odgovornost za reklamacije u slučaju nepravilno izabrane robe, nestručnog skladištenja, nestručne primjene uslijed nepridržavanja tehničkih uputa, ugradnje i/ili primjene prilikom neadekvatnih vremenenskih uvjeta, uporabe proizvoda kojim je istekao rok trajanja, ili prilikom uporabe proizvoda Samoborke d.d. u kombinaciji s proizvodima drugih proizvođača.

8. Dokumentacija kvalitete i tehničke informacije

8.1. Za sve proizvode Samoborke d.d. za koje je zakonom propisana potrebna dokumentacija kvalitete - Tehničke upute proizvoda, Izjave o svojstvima, Sigurnosno tehnički listovi isl., ta dokumentacija je objavljena i dostupna na web stranici Samoborke d.d. i smatra se da je time dostupna korisnicima. Tehničke informacije i podaci o tehnici primjene naših proizvoda rezultat su najnovijih tehničkih dostignuća i podloga su za tehničke listove.

8.2. Sve potrebne tehničke informacije, savjete za primjenu i ugradnju svojih proizvoda, Samoborka d.d. će pružiti na zahtjev korisnika. Konkretno savjetovanje na objektu, posebno se ugovara.

8.3. Podaci o utrošcima proizvoda su orijentacijski, prosječni i nastali temeljem dugogodišnjeg iskustva. Stvarni utrošak ovisi o pravilnim izmjerima, iskustvu izvoditelja te ostalim čimbenicima pa Samoborka d.d. ne odgovara za odstupanja nastala iz tih razloga.

8.4. Samoborka d.d. ne snosi odgovornost za eventualne posljedice ili štete nastale zbog pogrešne primjene i/ili nepoštivanja navedenih uputa, informacija ili savjeta.

9. Ostale odredbe

Navedeni uvjeti prodaje i isporuke vrijede za područje Republike Hrvatske. Samoborka d.d. zadržava pravo promjene tehničkih svojstava proizvoda, pakiranja i uvjeta prodaje i isporuke. Sve što nije obuhvaćeno ovim uvjetima prodaje i isporuke, uređuje se pismenim ugovorom između kupca i Samoborke d.d., i/ili pismenim ponudama.

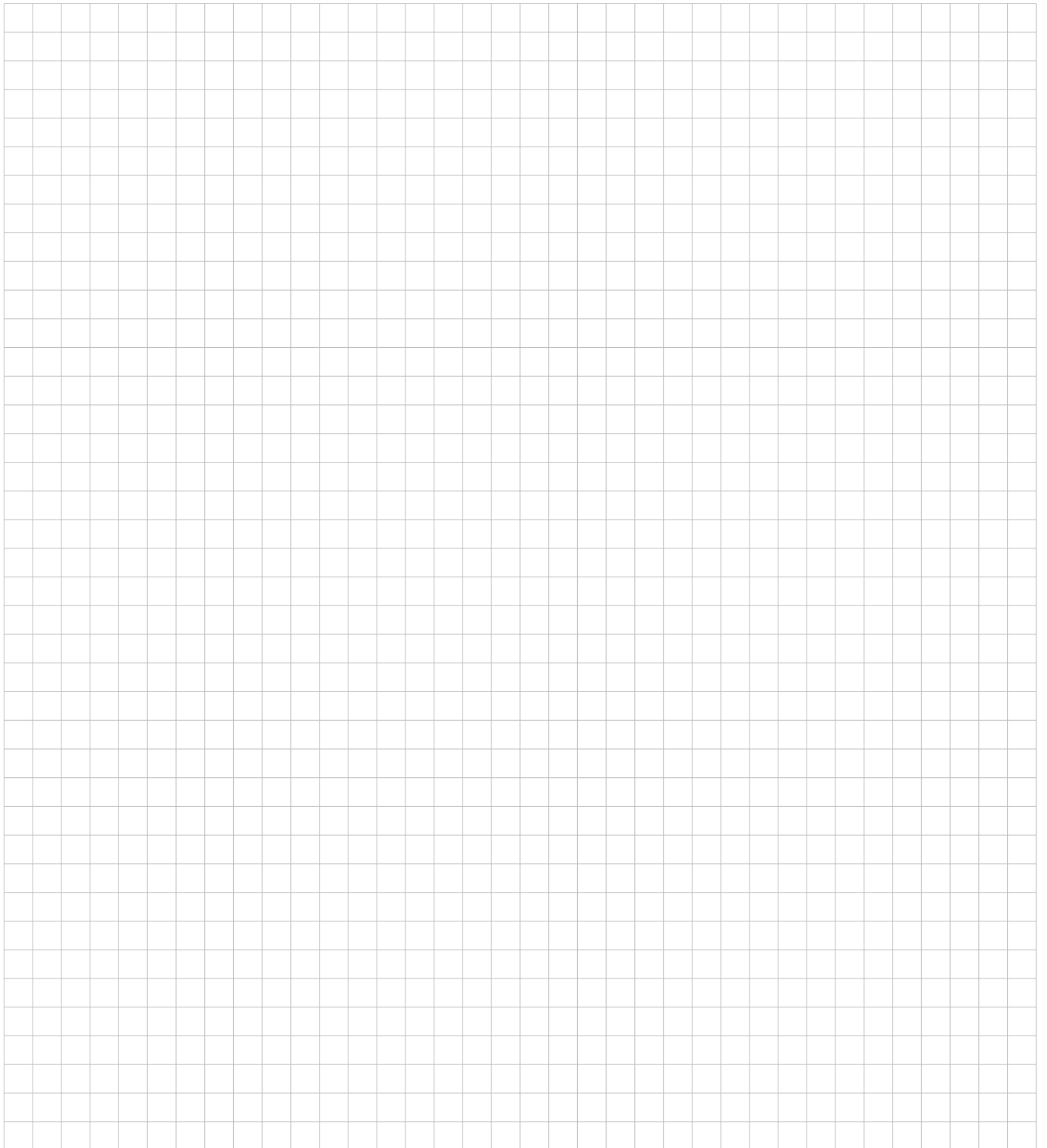

I KONTAKTI

SAMOBORKA D.D.

Zagrebačka 32/a, 10430 Samobor, Hrvatska

✉ samoborka@samoborka.hr

✉ prodaja@samoborka.hr

✉ reklamacije@samoborka.hr

CENTRALA

☎ +385 (1) 3322 888

PRODAJNO - INFORMATIVNI CENTAR

☎ +385 (1) 3322 832

TEHNOLOŠKI SAVJETI ZA BETONSKE PROIZVODE

☎ +385 (1) 3322 837, +385 (1) 3322 839

VELEPRODAJA

☎ +385 (1) 3322 827, +385 (1) 3322 725, +385 (1) 3322 752, +385 (1) 3322 714

☎ +385 (1) 3322 893

PRODAJA AGREGATA

☎ +385 (1) 3322 763

PRODAJA SVJEŽEG BETONA

☎ +385 (1) 3322 763

☎ +385 (1) 3322 887

POSLOVNA JEDINICA ZAGREB

B. Adžije 12, 10000 Zagreb, Hrvatska

☎ +385 (1) 3322 831

☎ +385 (1) 3322 830

SAMOBORKA SPLIT D.O.O.

Prisike 19, 21203 Donji Muć, Hrvatska

☎ +385 (21) 652 105

☎ +385 (21) 652 117

IZLOŽBENI CENTRI

Osim u našem centralno proizvodnom pogonu, naše proizvode možete vidjeti i u centrima naših partnera.

Investiranje u izgled vanjskog prostora značajna je investicija koja će biti dio vašeg doma još mnogo godina, stoga je važno pažljivo razmisliti o dizajnu i koracima u planiranju koje napravite. A naša web stranica je veliko mjesto za tražiti inspiraciju! Naša galerija i fotografije uređenja referentnih objekata će vam pomoći otvoriti široku paletu mogućnosti i razbuditi maštu o tome što je više moguće.

Za više inspiracija predlažemo posjetiti neke od naših izložbenih centara gdje ćete naći neke od naših najboljih i najljepših proizvoda. Možete usporediti boje, teksture, stilove i dizajn kako biste utvrdili što je najbolje za vaš dom, te otkriti proizvode i kombinacije koje nije moguće doživjeti na papiru.

VIDI - posjeti neki od naših izložbenih centara

SAZNAJ - iskoristi znanje ljubaznog osoblja i pomoć pri odabiru

PONESI - uzmi besplatan uzorak kući

Više informacija o izložbenim centrima na
www.samoborka.hr/izlozbenicentri



IZDANJE 06/2019

 **Samoborka®**

www.samoborka.hr